

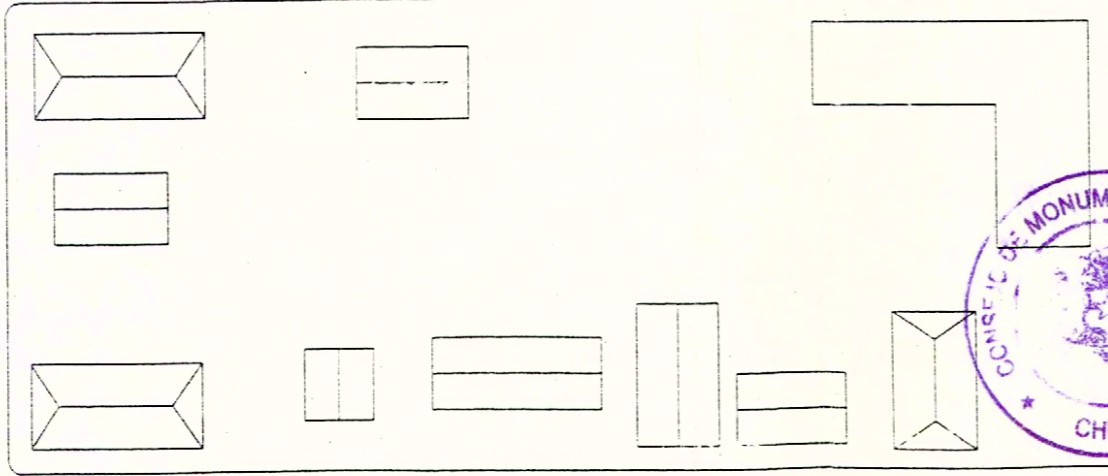

**MONUMENTO HISTÓRICO  
IGLESIA DE DALCAHUE**

(D.S. 1750, DEL 26.07.1971)

**Límites: Polígono:  
A-B-C-D-E-F-G-H-I-J-K-A**

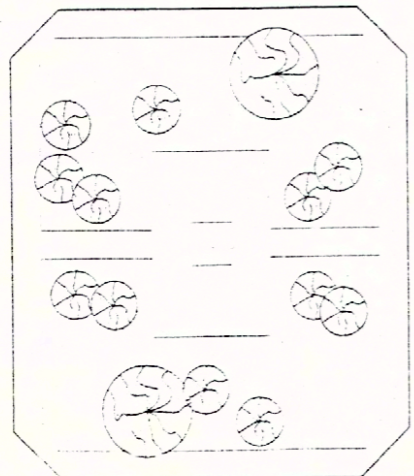
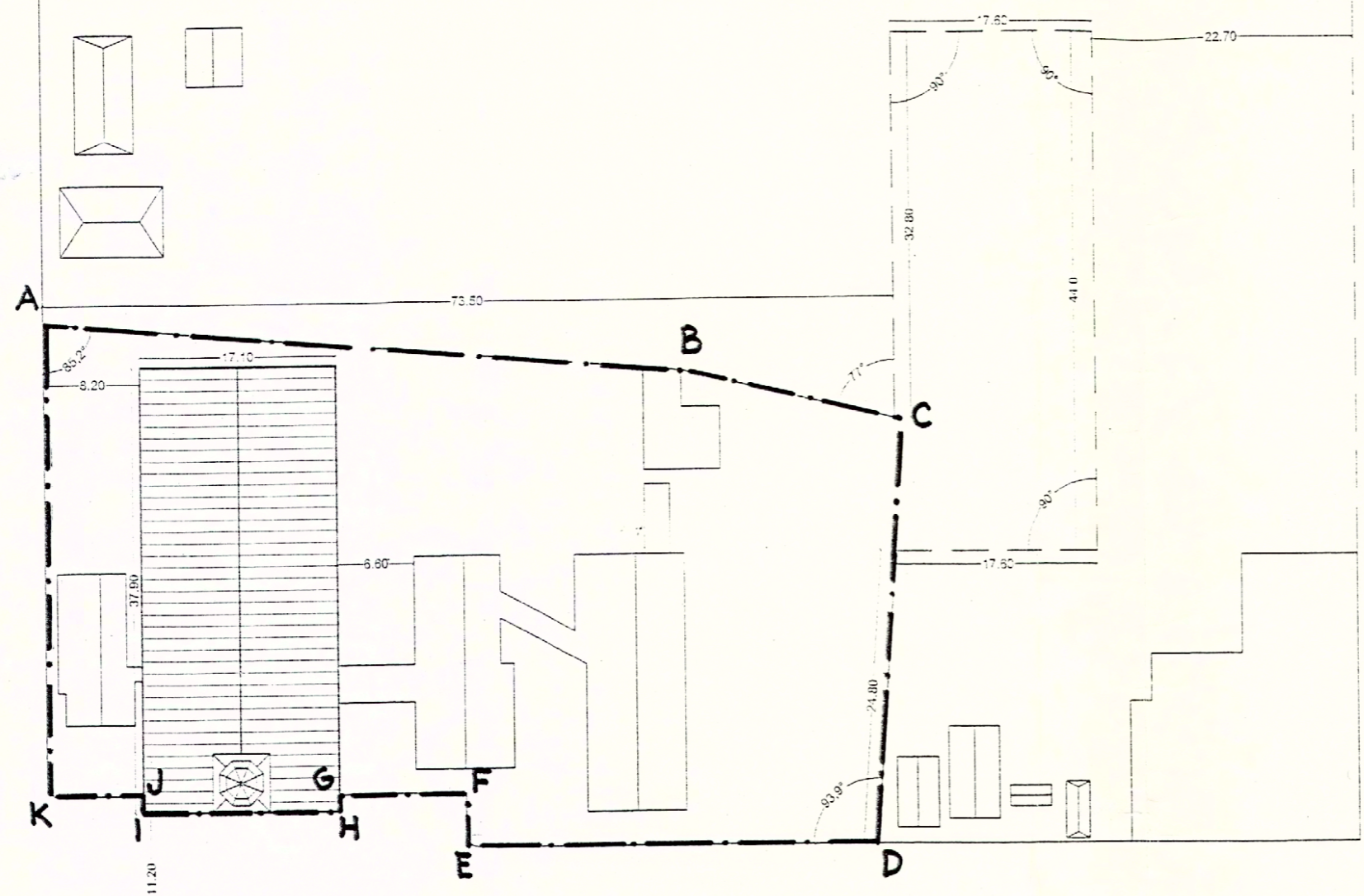

**IGLESIA DE DALCAHUE**

DECLARACIÓN DE SITIO DE PATRIMONIO  
DE LA HUMANIDAD

FICHA TÉCNICA DESARROLLADA POR EL TALLER  
PROFESIONAL DE LA ESCUELA DE ARQUITECTURA  
DE LA UNIVERSIDAD DE LOS LAGOS  
OSORNO - CHILE

**PLANO OFICIAL**

LEVANTAMIENTO, DIGT. AUTOCAD	CRISTIAN GONZALEZ
FOTOGRAFÍAS, DIGT. AUTOCAD	ROSE MARY SEN
ENCUESTAS, EDICIÓN	KARINA URETA
ARQUITECTO JEFE DE ESTUDIO JOSÉ MIGUEL BISKUPOVIC	
ARQUITECTO COLABORADOR LORENA ARAYA	
AYUDANTE	CARLOS WILLER
FECHA DE ELABORACIÓN DEL ESTUDIO : ABRIL DE 1999	
UBICACIÓN : DALCAHUE ISLA GRANDE DE CHILOÉ	

