



DATOS GENERALES DEL MONUMENTO NACIONAL

Categoría:	MONUMENTO HISTÓRICO
SITIO DE MEMORIA CASA SANTA FÉ 725	
REGIÓN	METROPOLITANA
PROVINCIA	SANTIAGO
COMUNA	SAN MIGUEL
DIRECCIÓN UBICACIÓN LUGAR	SANTA FÉ 725

DATOS ESPECÍFICOS DEL MONUMENTO HISTÓRICO

(*)Propietario(s):	Henry Roberto Donoso Véliz	
Rut del(los) propietario(s):	12.960.300-3	
Rol SIU vigente:	5940-8	
Tipo de propiedad:	Particular	
Arquitecto(s) destacado(s):	No Aplica	
Materialidad predominante:	Ladrillo y hormigón	
Sistema constructor:	Albanilería de ladrillo	
Año de construcción:	Década del 50	N° de pisos: 2
Uso original:	Residencial / Vivienda	
Uso actual:	Residencial / Vivienda	
Valor del bien:	Histórico - Memoria - DD.HH.	

Decreto:	Fecha Decreto:
Código:	
ANTECEDENTES DEL PLANO	
Limites Monumento Histórico:	
Polígono:	A - B - C - D - A.

Superficie del polígono:	328 m ²
Superficie construida:	
Simbología - Nomenclatura:	
 Limites Monumento Histórico	
 Vértice del polígono	

Secretario Técnico:	
Emin Brevis Vergara	
Consejo de Monumentos Nacionales	
Profesional Responsable:	XSF
Revisor Área Regional:	
Área de Territorio:	YGV
Contenido:	Plano de Límites - Ubicación - Fotos
Fecha Sesión CMN:	07-12-2022
Escala:	Gráfica indicada
Lámina:	1 de 1

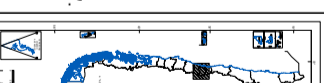

Profesional Responsable:	XSF	Plano N°:	16-2022
Revisor Área Regional:			
Área de Territorio:	YGV		
Contenido:	Plano de Límites - Ubicación - Fotos		
Fecha Sesión CMN:	07-12-2022		
Escala:	Gráfica indicada		
Lámina:	1 de 1		

DESCRIPCIÓN DEL ÁREA DE PROTECCIÓN	
Tramo	Descripción
A - B	Límite nororiental, línea por fondo de predio.
B - C	Límite suroriental, línea por deslinde de predio, proyectada hasta solera nororiental de calle Santa Fé.
C - D	Límite surponiente, línea por solera nororiental de Calle Santa Fé.
D - A	Límite norponiente, línea desde solera nororiental de calle Santa Fé, proyectada hasta línea oficial, siguiendo por deslinde de predio.



Fachada actual de la casa



Portón actual de la casa

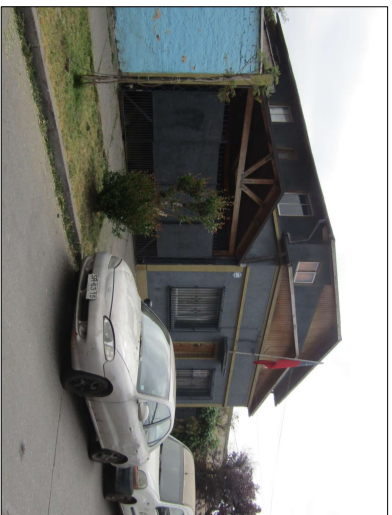

Vista actual de la casa

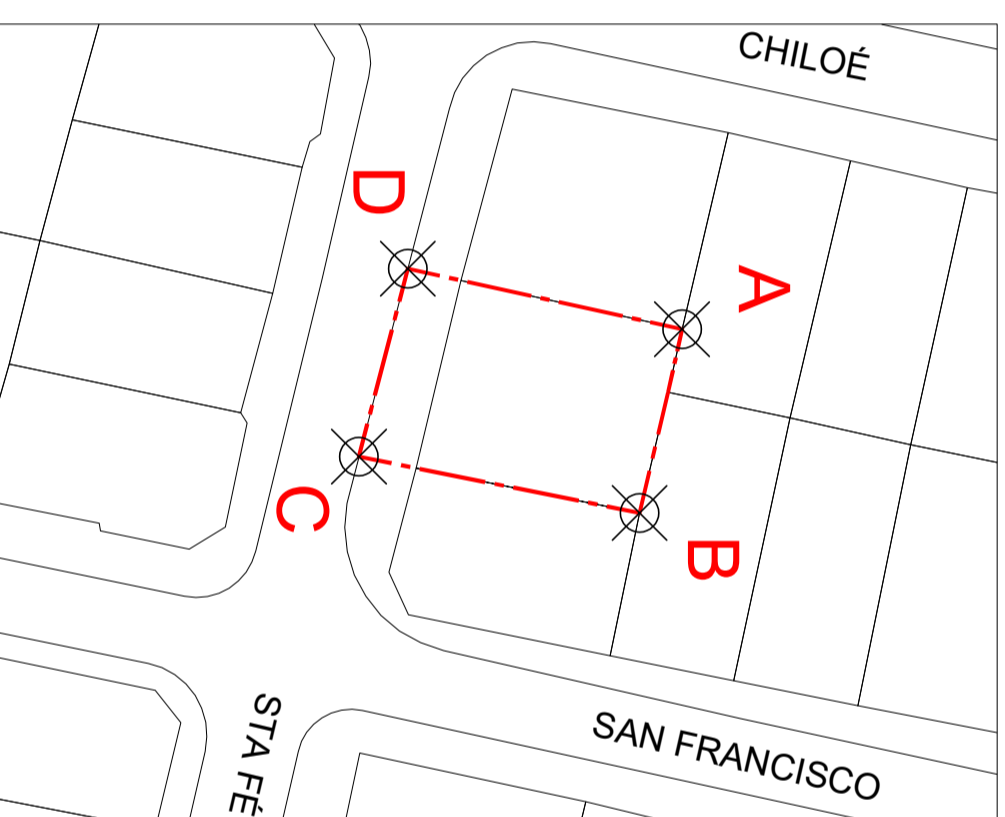

POLÍGONO DE PROTECCIÓN		
Coordenadas SIRGAS-CHILE / UTM 19 Sur		
Punto	Este (x)	Norte (y)
A	347.009	6.290.748
B	347.023	6.290.744
C	347.019	6.290.723
D	347.004	6.290.726



Cuarto de revelado



PLANO DE UBICACIÓN

ESCALA GRÁFICA



PLANO DE LÍMITES

ESCALA GRÁFICA



NOTAS:

Plano elaborado en el Consejo de Monumentos Nacionales en base a:

- Base catastral Municipalidad de San Miguel.
 - Proceso de georreferenciación de acuerdo a la información desarrollada por el Área de Territorio - CMN. Estándares: SIRGAS-CHILE / UTM 19 Sur.
 - Las coordenadas identificadas en este Plano Oficial, son redondeadas de acuerdo a la aproximación de su decimal.
 - Las cotas prevalecen por sobre el dibujo, son aproximadas y están expresadas en metros. En caso de fondos de predio, estos prevalecen por sobre la cola.
 - Esquicio de Chile: "Autoriza su circulación, por Resolución N°475 del 22 de octubre de 2014 de la Dirección Nacional de Fronteras y Límites del Estado".
- (*) Esta información no acredita propiedad.