



Vista general de la Iglesia



Fachada de la Iglesia



Detalle Columna Interior

Memoria Explicativa del Polígono de Límites	
Tramo	Descripción
A - B	Límite oriente, a eje de calle por av. Recoleta
B - C	Límite sur, a eje de calle por av. Santos Dumont
C - D	Límite poniente, línea de edificación y proyección de esta a eje de calle av. Santos Dumont
D - A	Límite norte, línea de edificación y proyección de esta a eje de calle av. Recoleta

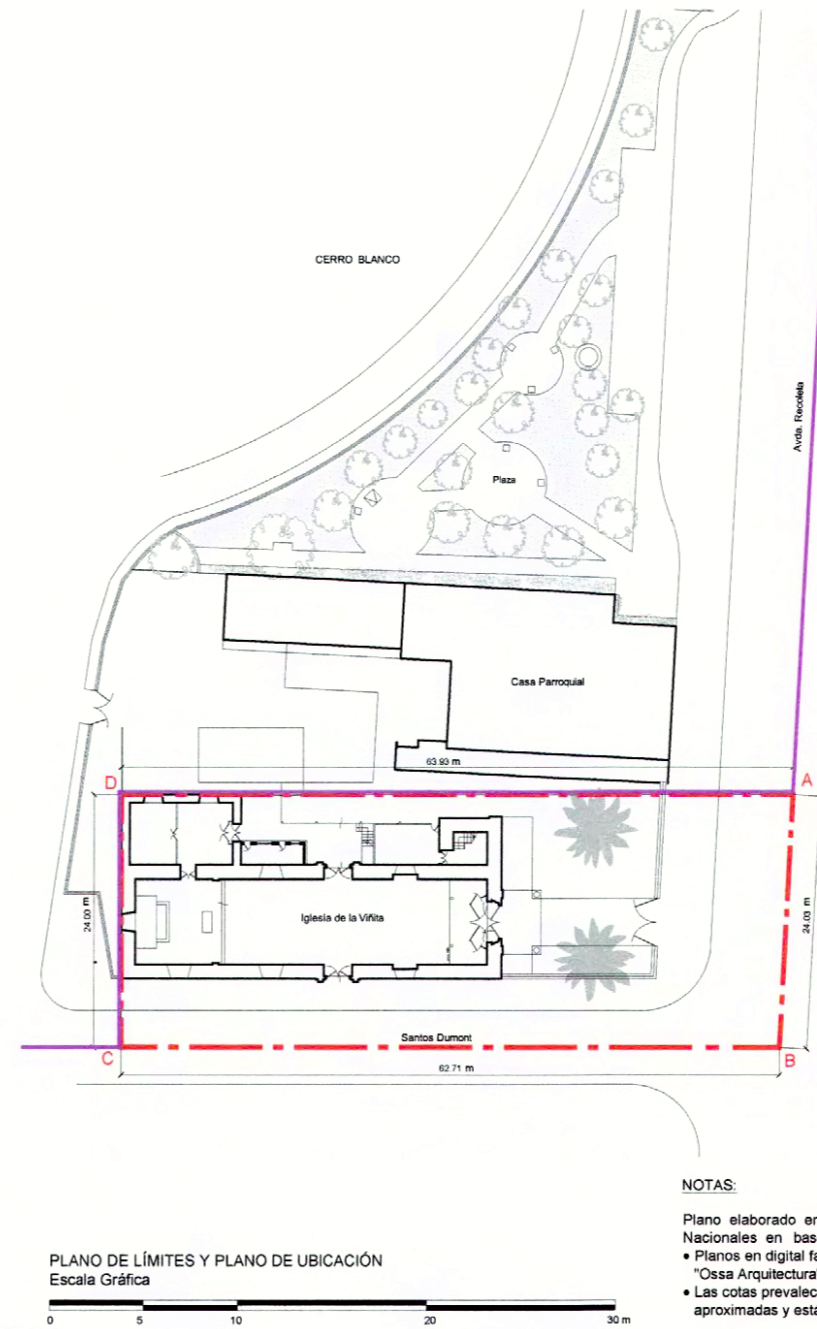
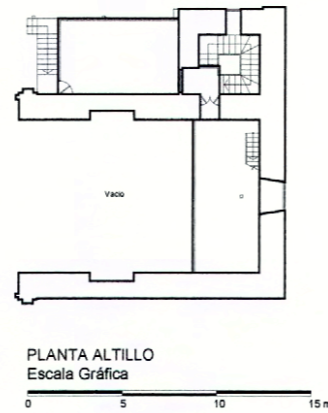
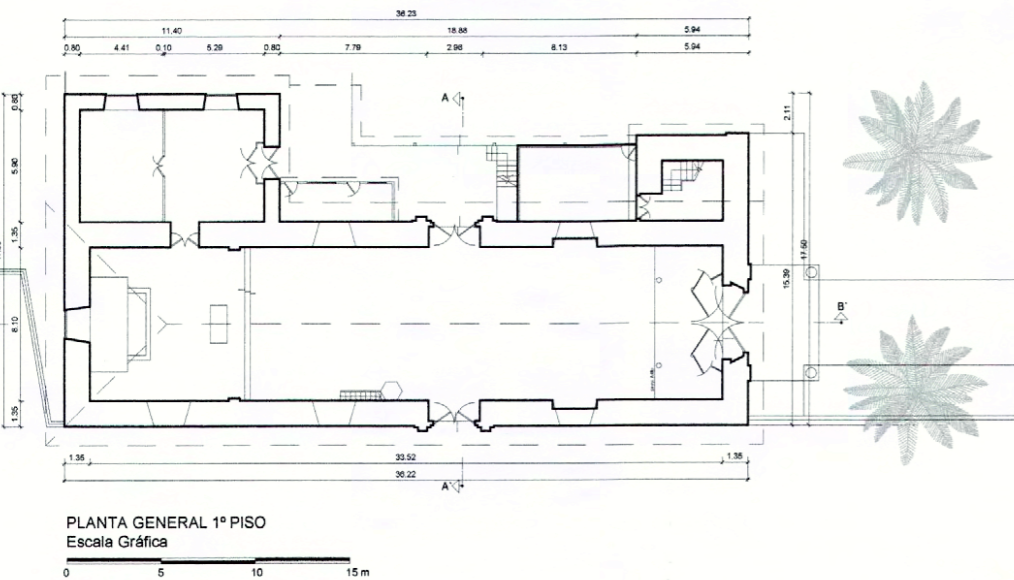
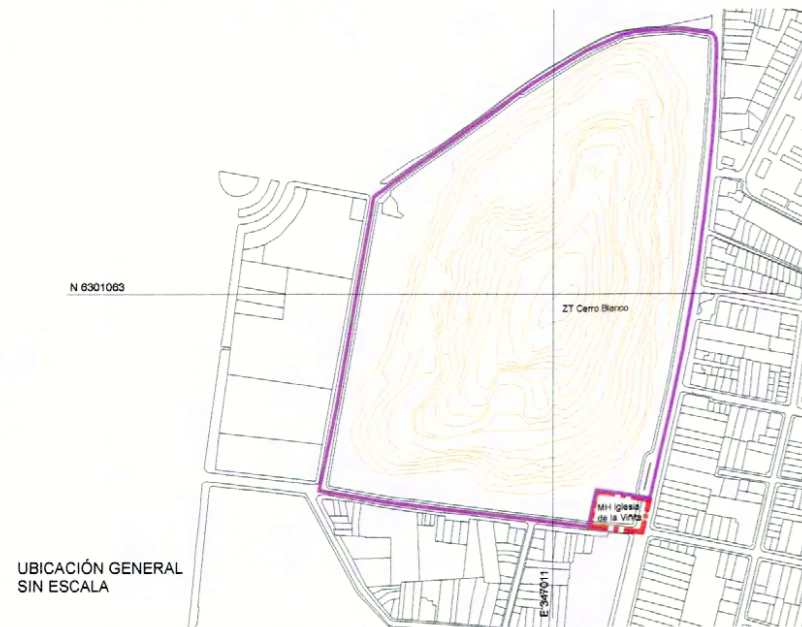

NOTAS:  
 Plano elaborado en el Consejo de Monumentos Nacionales en base a:  
 • Planos en digital facilitados por la oficina de Arquitectura "Ossa Arquitectura"  
 • Las cotas prevalecen por sobre el dibujo, son aproximadas y están expresadas en metros  
 (\*) Esta información no acredita propiedad

GOBIERNO DE CHILE  
Consejo de Monumentos Nacionales

LEY N° 17.288

MINISTERIO DE EDUCACIÓN  
CONSEJO DE MONUMENTOS NACIONALES

www.monumentos.cl

---

**DATOS GENERALES DEL MONUMENTO NACIONAL**

Monumento Nacional  
 Categoría: **FIJACIÓN DE LÍMITES**  
**MONUMENTO HISTÓRICO**  
**IGLESIA DE LA VIÑA**

REGIÓN	METROPOLITANA
PROVINCIA	SANTIAGO
COMUNA	RECOLETA
LUGAR / UBICACIÓN:	RECOLETA 900

---

**DATOS ESPECÍFICOS DEL MONUMENTO HISTÓRICO**

(\*) Propietario(s): (Comodato) Fundación Patémitas  
 Rut del(los) propietario(s): \_\_\_\_\_  
 Rol SII vigente: \_\_\_\_\_  
 Arquitecto(s) destacado(s): Eusebio Chelli  
 Materialidad predominante: Tierra  
 Año de construcción: 1.834 aprox.      N° de pisos: 1  
 Uso original: Equipamiento / Culto y Devoción  
 Uso actual: Equipamiento / Culto y Devoción  
 Decreto: 751      Fecha Decreto: 19/11/1990

---

**ANTECEDENTES DEL PLANO**

Límites del Monumento Histórico:	Superficie aprox. del polígono:
Polígono A - B - C - D - A.	1.983,94 m²
	Superficie aprox. construida:
	536,72 m²

Simbología - Nomenclatura:  
 Límites Monumento Histórico  
 ZT Cerro Blanco DS 751 Fecha: 19/11/1990

Profesional responsable: Flor Recabarren V.  
 Profesional Revisor: Felipe Gallardo G.  
 Aprobado por CAMN: \_\_\_\_\_

Flor Recabarren Viskovic  
 Secretaria Ejecutiva  
 Consejo de Monumentos Nacionales

Dibujado por: PGO      Revisado por: KSV  
 Contenido: PLANO DE LÍMITES, UBICACIÓN Y FOTOGRAFÍAS

Escala: Escala Gráfica     

Fecha: 14/10/2009      Lámina: 1 de 2