

Fotografías

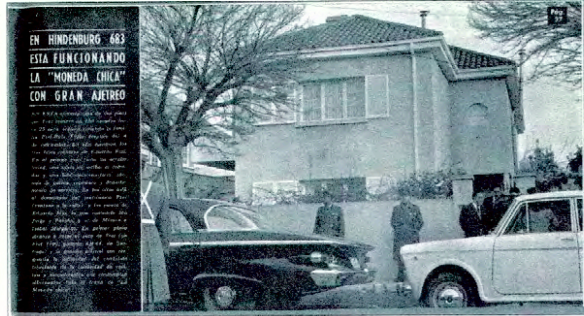

Fachada principal, publicada en revista Veja 10 septiembre de 1964.



Fachada principal Actual



Acceso a la vivienda



Presidente Eduardo Frei Montalva en el patio interior de la vivienda



Vista lateral



Escritorio segundo piso

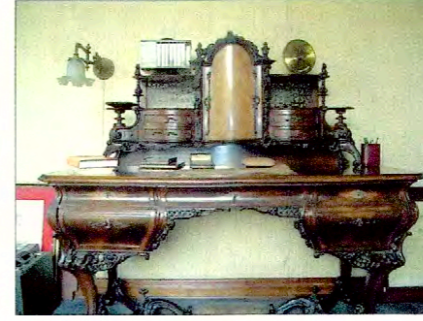

Escritorio segundo piso



www.monumentos.cl

LEY N° 17.288

Monumento Nacional
categoría:

MONUMENTO HISTÓRICO
CASA DEL EX PRESIDENTE
EDUARDO FREI MONTALVA

REGIÓN	METROPOLITANA
PROVINCIA	SANTIAGO
COMUNA	PROVIDENCIA
DIRECCIÓN	CALLE HINDENBURG N° 683
LUGAR	PLANO OFICIAL

LÍMITES DEL MONUMENTO HISTÓRICO:	SUPERFICIE APROX. DEL POLÍGONO:
Polígono A - B - C - D - A.	544,70 m²
	Superficie edificada:
	341 m²

SIMBOLOGÍA - NOMENCLATURA	
	Límite de Monumento Histórico (544,70 m² aprox.)

Materialidad de la Construcción: Albanilería de ladrillo corriente aprensado al interior tabiquería de madera	Decreto N° y fecha de aprobación:
Arquitecto: Osvaldo Baeza - Renato Jaramillo	N° de pisos: 2
Año de construcción: 1936	Uso Actual:
Propietario: Sociedad Inversiones Saturno S.A. Rut: 96.541.350-2	N° de Rol Afectado: 3706-4
Dibujó: K. Sánchez	
Revisó: P. Ojeda	

Angel Cabeza Montalva Secretario Ejecutivo Consejo de Monumentos Nacionales	Patricia Ojeda del Río Arquitecta Secretaria Ejecutiva Consejo de Monumentos Nacionales

CONTENIDO:	N
PLANO DE LÍMITES	
Escala: Gráfica	Lámina: 1 de 1
	Fecha: 21.01.2005

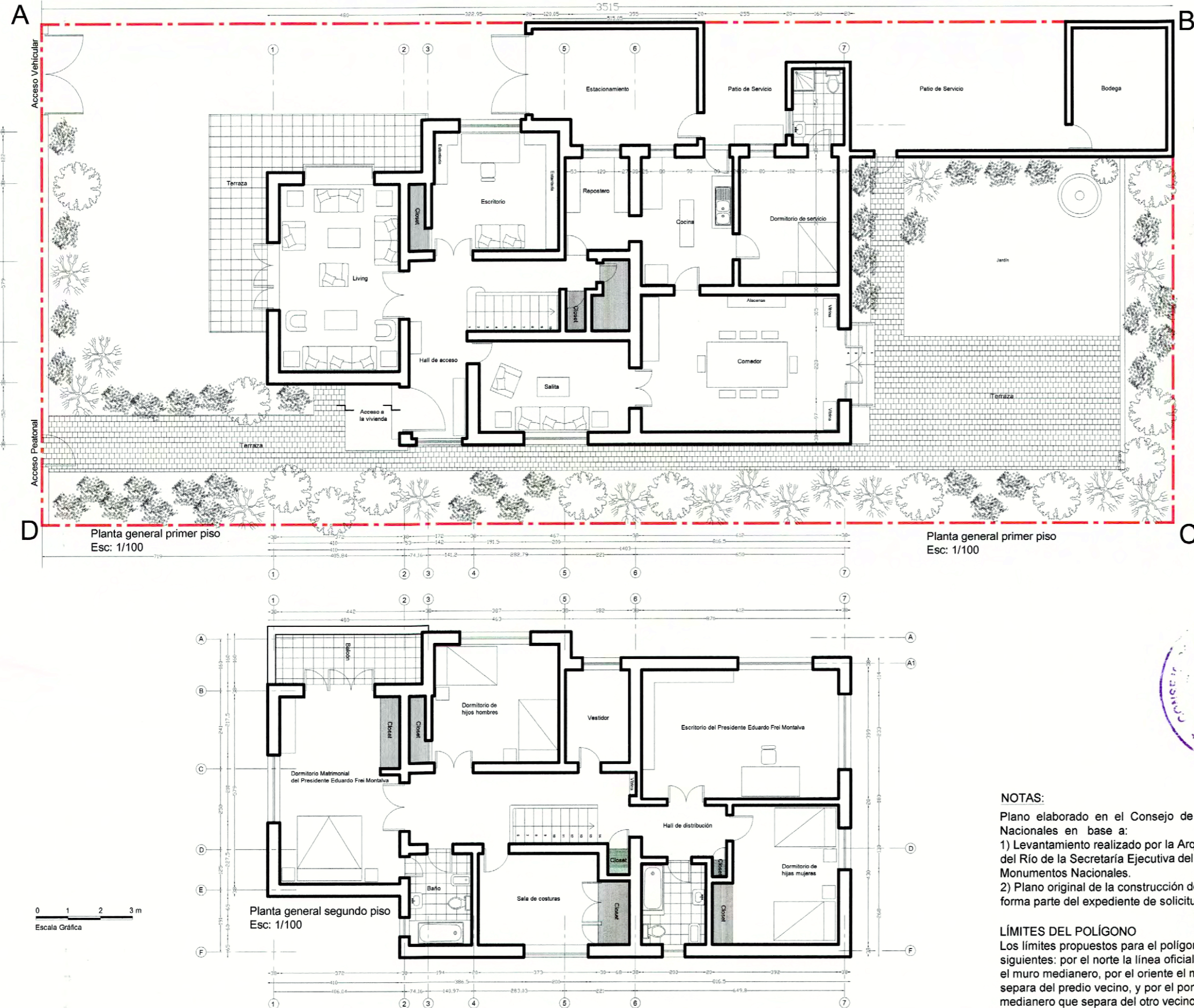

NOTAS:

- Plano elaborado en el Consejo de Monumentos Nacionales en base a:
1) Levantamiento realizado por la Arquitecta Patricia Ojeda del Río de la Secretaría Ejecutiva del Consejo de Monumentos Nacionales.
2) Plano original de la construcción del inmueble, que forma parte del expediente de solicitud de declaratoria.

LÍMITES DEL POLÍGONO

Los límites propuestos para el polígono a declarar son los siguientes: por el norte la línea oficial del predio, por el sur el muro medianero, por el oriente el muro medianero que separa del predio vecino, y por el poniente con otro muro medianero que separa del otro vecino.

