

PLANTA DE ARQUITECTURA

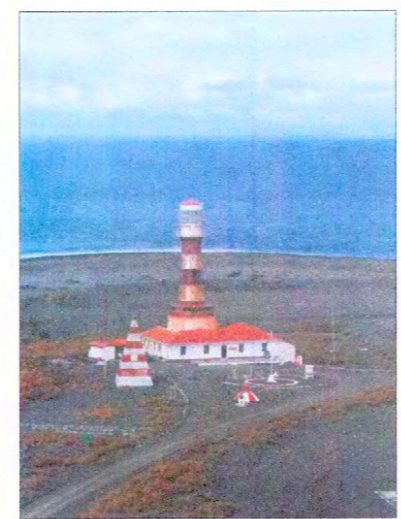

Vista del conjunto emplazado en Punta Dungeness.

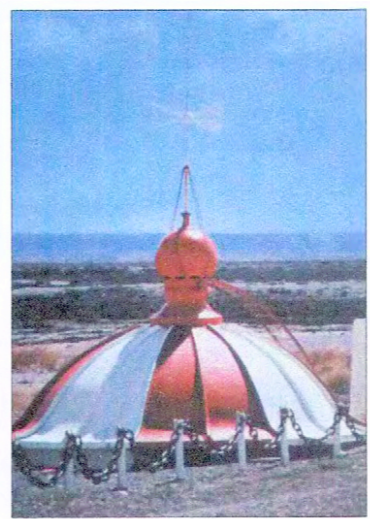

Cúpula original del faro, actualmente reemplazada.



Estructura metálica de la torre.



Detalle de la linterna.



PLANO DE UBICACIÓN  
SIN ESCALA



www.monumentos.cl LEY N° 17.288

Monumento Nacional categoría: **MONUMENTO HISTÓRICO**  
**FARO DUNGENESS**

|           |                                |
|-----------|--------------------------------|
| REGIÓN    | MAGALLANES Y ANTÁRTICA CHILENA |
| PROVINCIA | MAGALLANES                     |
| COMUNA    | SAN GREGORIO                   |
| LOCALIDAD | PUNTA DUNGENESS                |

|                       |                   |
|-----------------------|-------------------|
| SUPERFICIE CONSTRUIDA | ALTURA APROXIMADA |
| 359,22 m <sup>2</sup> | 29 m              |

SIMBOLOGÍA - NOMENCLATURA

|   |                                   |
|---|-----------------------------------|
| Materialidad de la Construcción:<br>Hormigón y piedra | Decreto N° y fecha de aprobación: |
| Arquitecto: George Slight                             | N° de pisos: 1                    |
| Años de construcción: 1899                            | Uso Actual:<br>Faro               |
| Propietario: Armada de Chile                          | N° de Rol Afectado:               |
| Rut: 81.102.141-0                                     |                                   |
| Dibujante: C. Arcos                                   |                                   |
| Arquitecto revisor: Felipe Gallardo G.                |                                   |
| Arquitecto responsable: Jimena Asenjo B.              |                                   |

Óscar Acuña Poblete  
Secretario Ejecutivo  
Consejo de Monumentos Nacionales

Jimena Asenjo Burgos  
Arquitecta  
Consejo de Monumentos Nacionales

CONTENIDO:  
\* PLANTA DE ARQUITECTURA  
\* PLANO DE UBICACIÓN  
\* FOTOGRAFÍAS

Escala: Gráfica Lámina: 1 de 2  
Fecha: 29.12.2008

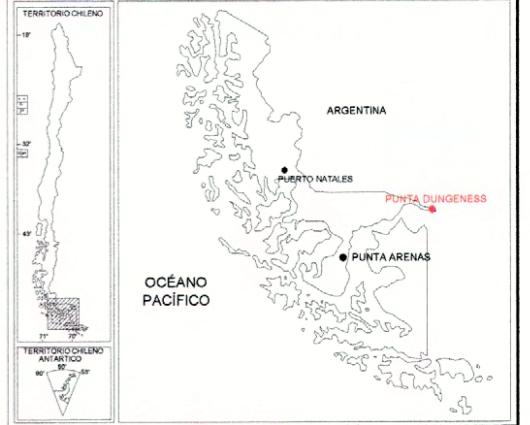

NOTA:  
Plano elaborado en el Consejo de Monumentos Nacionales en base a antecedentes aportados por:  
- Ministerio de Obras Públicas, Dirección de Arquitectura, Región de Magallanes, mayo 2008.  
- Libro: "Faros del Estrecho de Magallanes, Un patrimonio histórico y arquitectónico", Mateo Martín B. y Julio Fernández Mallo, Ed. La Prensa Austral, 2003.

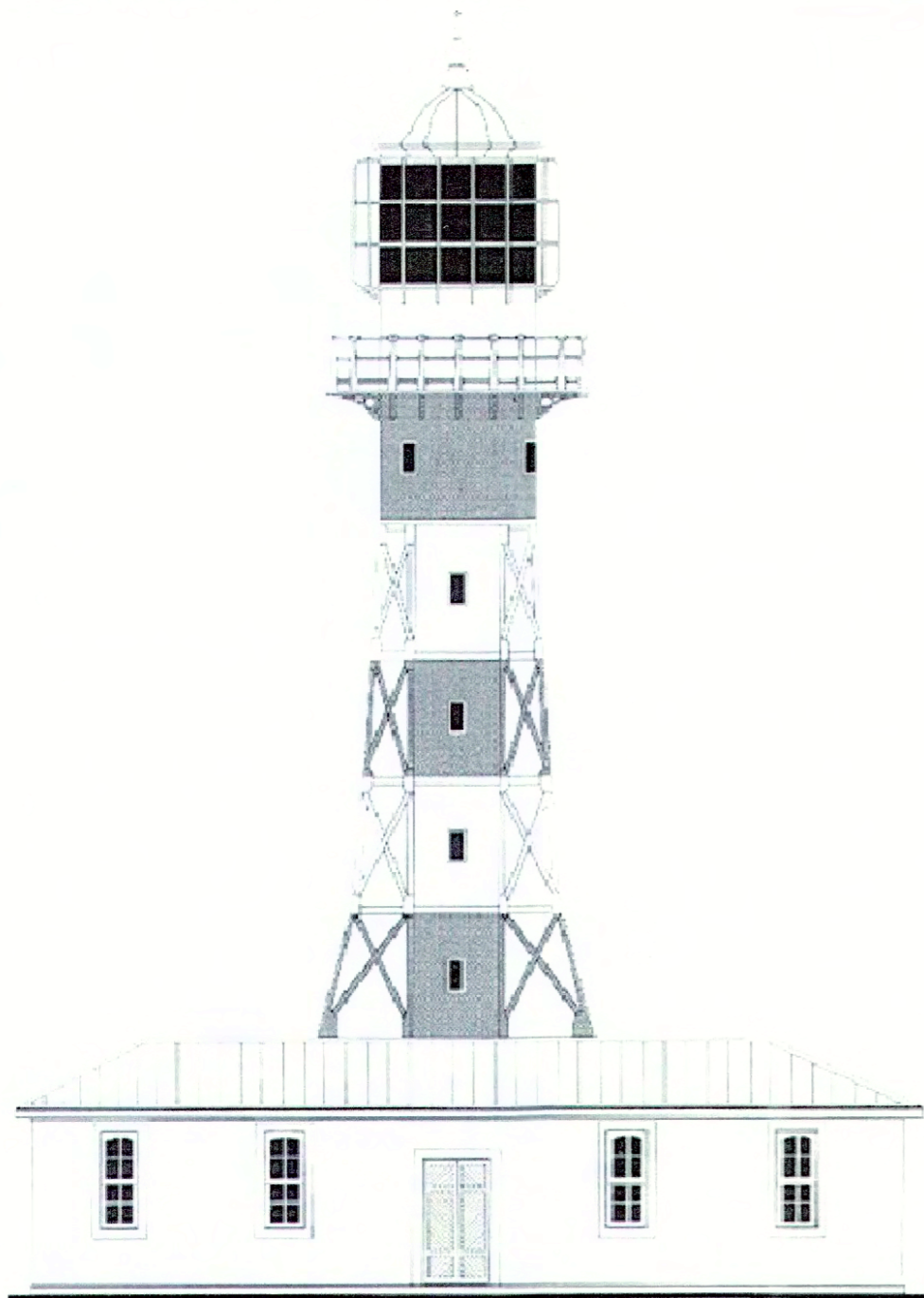

ESCALA GRÁFICA 0 1 2 3 4 5 10m

ELEVACIÓN PRINCIPAL original

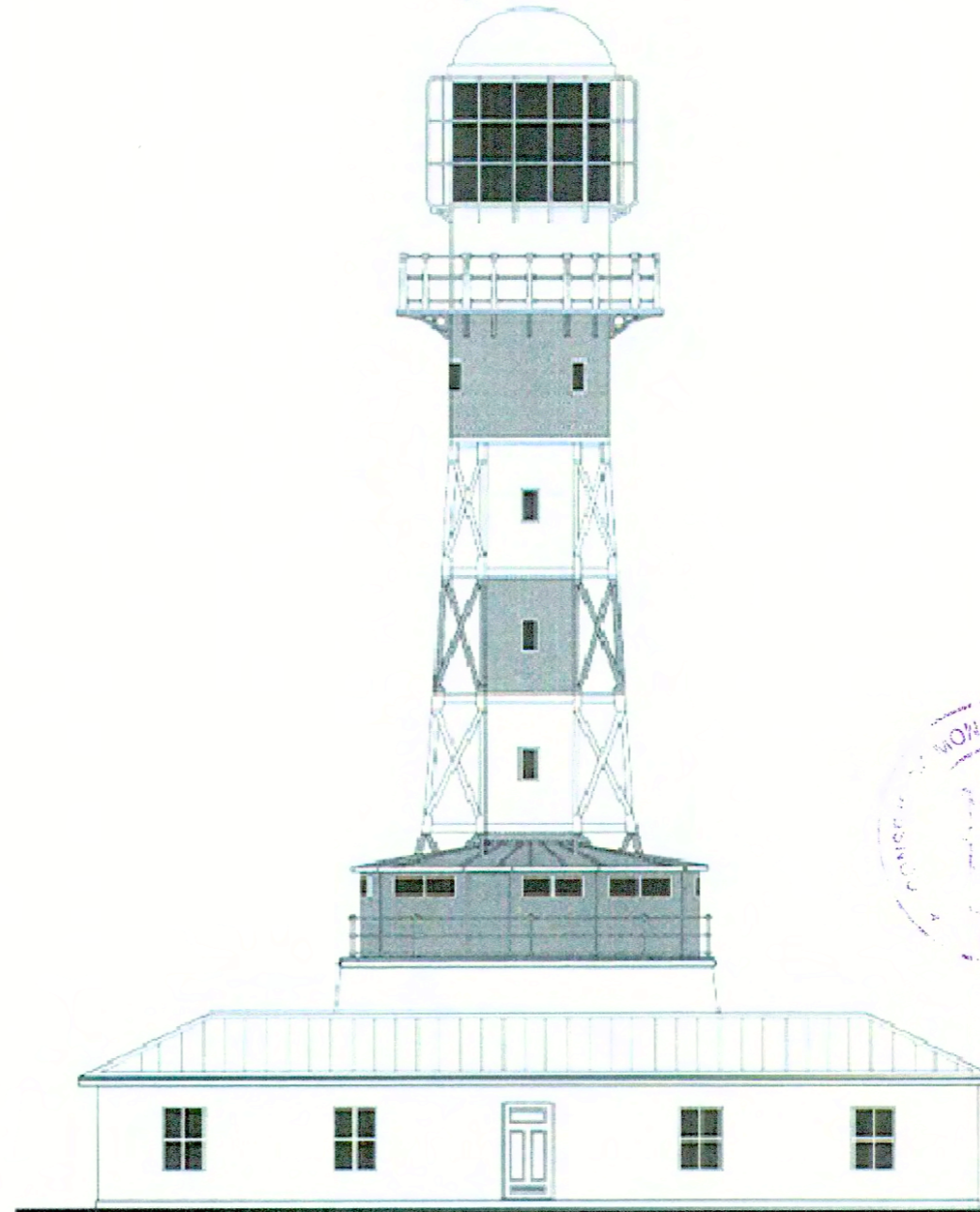

ESCALA GRÁFICA 0 1 2 3 4 5 10m

ELEVACIÓN PRINCIPAL actual



www.monumentos.cl LEY N° 17.288

Monumento Nacional  
 categoría: **MONUMENTO HISTÓRICO**  
**FARO DUNGENESS**

|           |                                |
|-----------|--------------------------------|
| REGIÓN    | MAGALLANES Y ANTÁRTICA CHILENA |
| PROVINCIA | MAGALLANES                     |
| COMUNA    | SAN GREGORIO                   |
| LOCALIDAD | PUNTA DUNGENESS                |

|                       |                   |
|-----------------------|-------------------|
| SUPERFICIE CONSTRUIDA | ALTURA APROXIMADA |
| 359,22 m <sup>2</sup> | 29 m              |

SIMBOLOGÍA - NOMENCLATURA

|   |  |
|---|--|
| Materialidad de la Construcción:<br>Hormigón y piedra | Decreto N° y fecha de aprobación:        |
| Arquitecto: George Slight                             | N° de pisos: 1                           |
| Años de construcción: 1899                            | Uso Actual:<br>Faro                      |
| Propietario: Armada de Chile<br>Rut: 61.102.141-0     | N° de Rol Afectado:                      |
| Dibujante: C. Arcos                                   | Arquitecto responsable: Jimena Asenjo B. |
| Arquitecto revisor: Felipe Gallardo G.                |  |

Oscar Acuña Benítez  
 Secretario Ejecutivo  
 Consejo de Monumentos Nacionales

Jimena Asenjo Burgos  
 Arquitecta  
 Consejo de Monumentos Nacionales

CONTENIDO:  
ELEVACIONES

ESCALA: Gráfica

Lámina: 2 de 2  
 Fecha: 29.12.2008

Escala: Gráfica

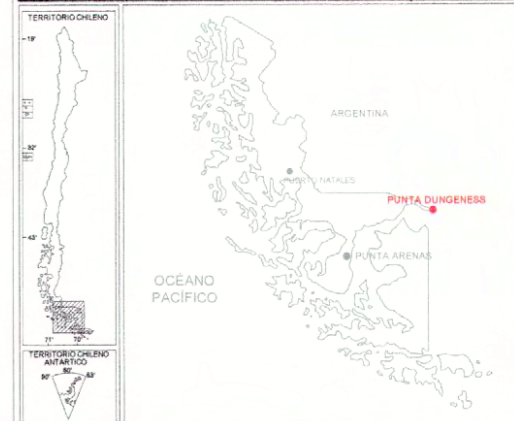

NOTA:  
 Elevaciones provenientes de:  
 - Libro: "Faros del Estrecho de Magallanes, Un patrimonio histórico y arquitectónico", Mateo Martín B. y Julio Fernández Mallo, Ed. La Prensa Austral, 2003.