



Taller de Herrería (3)



Taller de Armadura (1)



Talleres de Herrería y Calderería (3 y 2)



Vista interior del Taller de Herrería (3)



Talleres de Calderería y de Armadura (2 y 1)

BIENES A DECLARAR	
1	Taller de Armadura
2	Taller de Calderería
3	Taller de Herrería
4	Tornamesa
5	Portería (frente al Pasaje Eduardo Osorio Pardo)
6	Placa conmemorativa (Morandé 115)

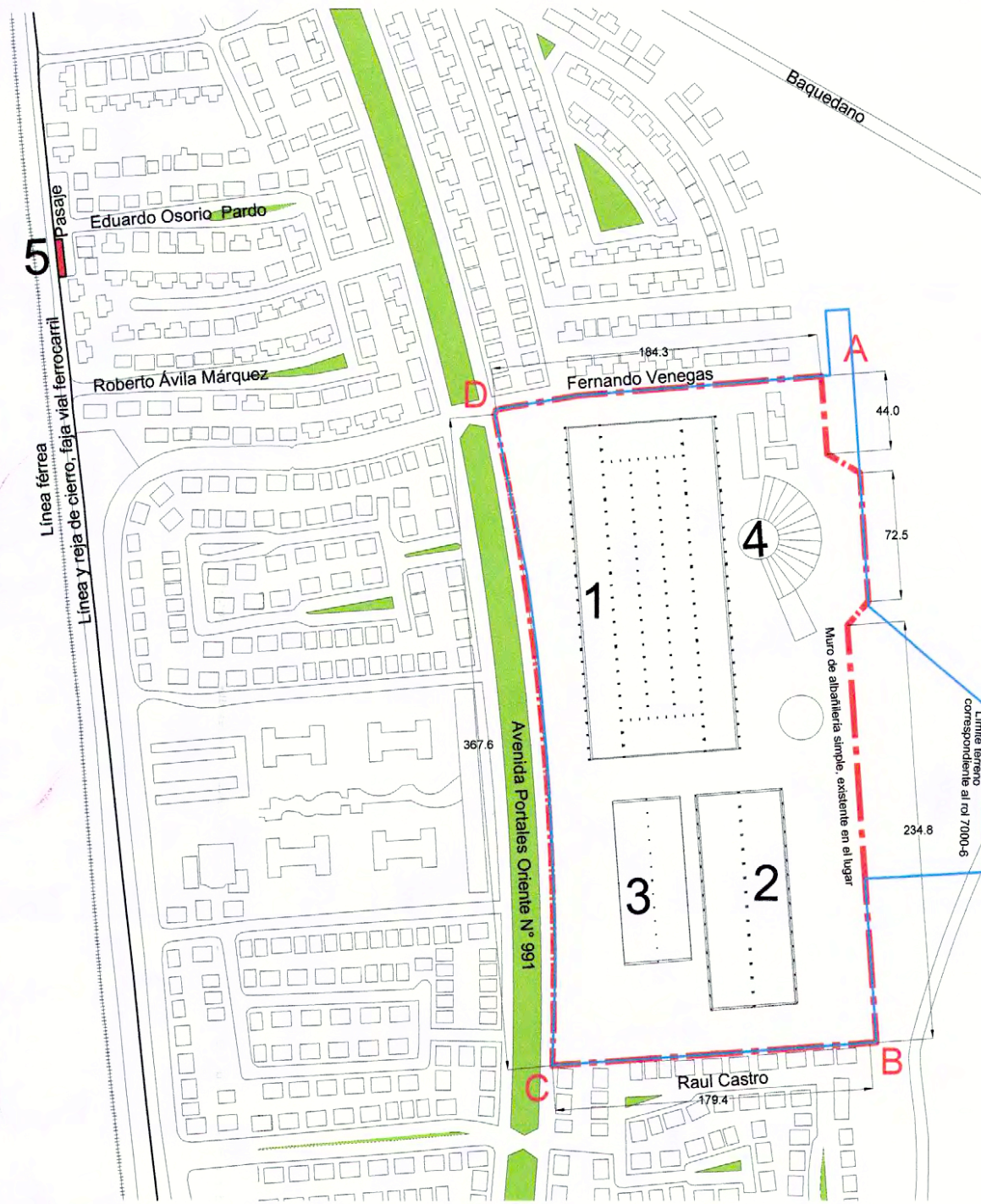

PLANO DE LÍMITES



Taller de Herrería (3)



Vista general desde acceso actual

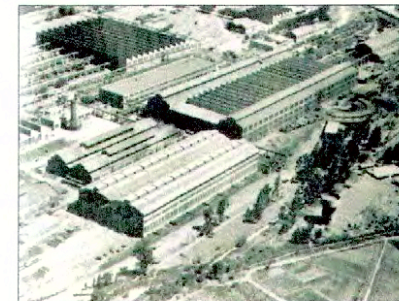

Vista aérea



Vista interior del Taller de Armadura (1)



Taller de Armadura (1)



Portería, frente al Pasaje Eduardo Osorio Pardo (5)



Placa conmemorativa, Morandé 115

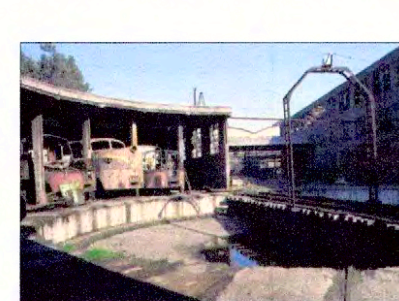

Tornamesa (4)



Vista interior Tornamesa (4)

NOTAS:

- Plano elaborado en el Consejo de Monumentos Nacionales en base a:
- Levantamiento realizado por Srta. Cristina Briño en base a Seminario de Investigación Facultad de Arquitectura y Urbanismo de la Universidad de Chile, año 2008.
  - Fotografía aérea del lugar, obtenida en Google Earth.
  - Visita a terreno del Arquitecto de la Secretaría Ejecutiva de Consejo de Monumentos Nacionales, Sr. Felipe Gallardo, diciembre de 2008.
  - Fotografías Felipe Gallardo, diciembre de 2008. Jorge Atria, sin fecha.

LEY N° 17.286  
**MINISTERIO DE EDUCACIÓN**  
**CONSEJO DE MONUMENTOS NACIONALES**  
 GOBIERNO DE CHILE  
 Consejo de Monumentos Nacionales  
 www.monumentos.cl

DATOS GENERALES DEL MONUMENTO NACIONAL  
 Monumento Nacional  
 Categoría: **MONUMENTO HISTÓRICO**  
**MAESTRANZA SAN BERNARDO**

REGIÓN	REGIÓN METROPOLITANA
PROVINCIA	DEL MAIPO
COMUNA	SAN BERNARDO
LUGAR / UBICACIÓN:	MAESTRANZA SAN BERNARDO

DATOS ESPECÍFICOS DEL MONUMENTO HISTÓRICO  
 Propietario(s): DISBSA / Desarrollo Inmobiliario San Bernardo S.A.  
 Rut del(los) propietario(s): 96.794.010-0  
 Rol SII: 7000-6  
 Arquitecto(s) destacado(s): Empresa Niles Bement & Pond Company, NY  
 Materialidades de construcción predominante: Hormigón armado  
 Año de construcción aprox.: 1910 a 1920 N° de pisos: 1  
 Uso original: Talleres ferroviarios  
 Uso actual: Sin uso  
 Decreto: Fecha Decreto:

ANTECEDENTES DEL PLANO

Límite del Monumento Histórico:	Superficie aprox. del polígono:
Polígono	Superficie aprox. construida:
A - B - C - D - A	

Simbología - Nomenclatura:

- Límites Monumento Histórico
- Límites terreno Rol N° 7000-6

Profesional responsable: Jimena Aserjo y Felipe Gallardo  
 Profesional revisor: Jimena Aserjo B.

Osvaldo Acuña Poblete  
 Secretario Ejecutivo  
 Consejo de Monumentos Nacionales

Felipe Gallardo Gasteo  
 Arquitecto de la Secretaría Ejecutiva  
 Consejo de Monumentos Nacionales

Dibujado por: **CHILE**  
 Contenido: **PLANO DE LÍMITES**

Escala gráfica: 0 20 40 60 80 m

Fecha: 25 de agosto 2009 Lámina: 1 de 2

Mapa de Chile con la Región Metropolitana de San Bernardo resaltada.

PLANO OFICIAL