



**DATOS GENERALES DEL MONUMENTO NACIONAL**

Monumento Nacional  
 Categoría: MONUMENTO HISTÓRICO  
**CASA LUDWIG**

REGIÓN	AISÉN DEL GENERAL CARLOS IBÁÑEZ DEL CAMPO
PROVINCIA	AISÉN
COMUNA	CISNES
LUGAR / UBICACIÓN	PUERTO PUYUHUAPI

**DATOS ESPECÍFICOS DEL MONUMENTO HISTÓRICO**

(\*)Propietario(s): Luisa Ludwig  
 Rut del(los) propietario(s): 5.931.910-8  
 Rol Sil vigente al primer Semestre 2011: \_\_\_\_\_  
 Arquitecto(s) destacado(s): Ernesto Ludwig  
 Materialidad predominante: Madera  
 Año de construcción: 1953-1955 aprox. N° de pisos: 4  
 Uso original: Vivienda / Casa  
 Uso actual: Vivienda / Casa  
 Decreto: \_\_\_\_\_ Fecha Decreto: \_\_\_\_\_  
 Código: \_\_\_\_\_

**ANTECEDENTES DEL PLANO**

Límites Monumento Histórico:	Superficie aprox. del polígono:
Polígono: _____	Superficie aprox. construida: 619,47 m²

Simbología - Nomenclatura:

Profesional responsable: Cecilia Vera Vivanco  
 Profesional revisor: Cristian Matzner Thompsen  
 Aprobado por CAMN: \_\_\_\_\_  
 Empleado de la Corporación Secretaría Ejecutiva del Consejo de Monumentos Nacionales  
 Cecilia Vera Vivanco  
 Arquitecta de la Secretaría Ejecutiva del Consejo de Monumentos Nacionales  
 Dibujado por: YGV Revisado por: KSV

Contenido: Plantas Arquitectura  
 Escala: Escala Gráfica  
 Fecha: 06 / 06 / 2011 Lámina: 2 de 5

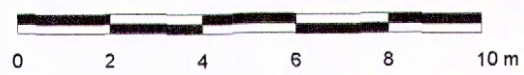
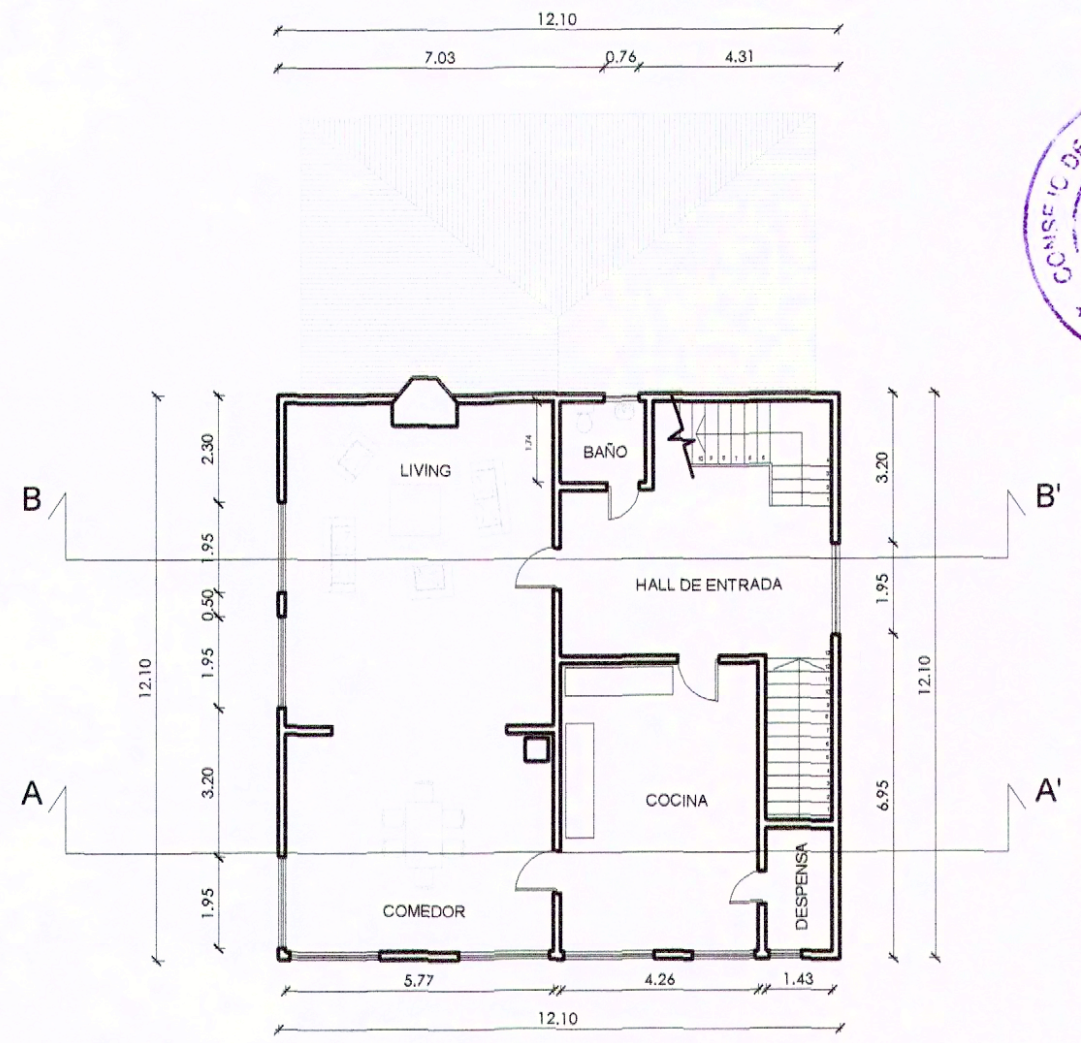
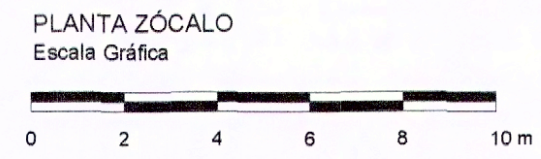
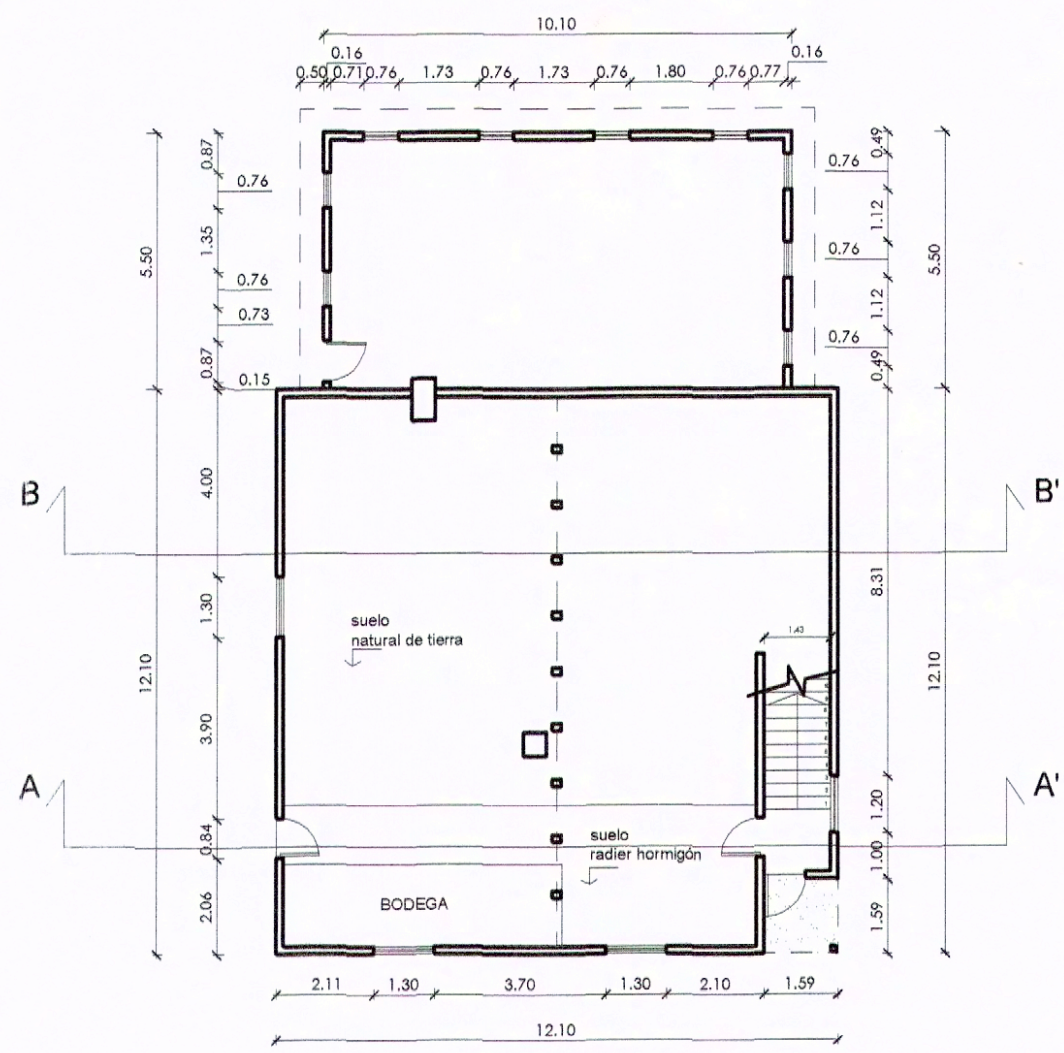
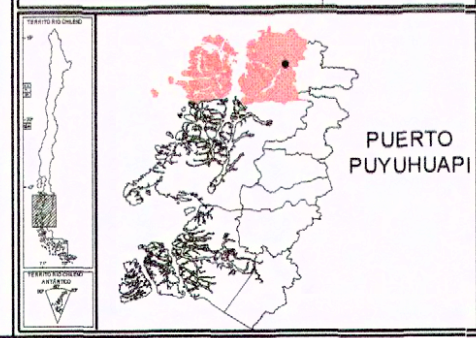

**NOTAS:**  
 Plano elaborado en el Consejo de Monumentos Nacionales en base a:  
 • Levantamiento planimetría expediente de declaratoria  
 • Las cotas prevalecen por sobre el dibujo, son aproximadas y están expresadas en metros.  
 (\*) Esta información no acredita propiedad



DATOS GENERALES DEL MONUMENTO HISTÓRICO	
Monumento Nacional	Categoría: MONUMENTO HISTÓRICO
<b>CASA LUDWIG</b>	
REGIÓN	AISÉN DEL GENERAL CARLOS PAÑEZ DEL CAMPO
PROVINCIA	AISÉN
COMUNA	CISNES
LUGAR / UBICACIÓN	PUERTO PUYUHUAPI

DATOS ESPECÍFICOS DEL MONUMENTO HISTÓRICO	
(*)Propietario(s): Luisa Ludwig	
Rut del(los) propietario(s): 5.931.910-8	
Rol SII vigente al primer Semestre 2011: _____	
Arquitecto(s) destacado(s): Ernesto Ludwig	
Materialidad predominante: Madera	
Año de construcción: 1953-1955 aprox.	Nº de pisos: 4
Uso original: Vivienda / Casa	
Uso actual: Vivienda / Casa	
Decreto: _____ Fecha Decreto: _____	
Código: _____	

ANTECEDENTES DEL PLANO	
Límites Monumento Histórico:	Superficie aprox. del polígono:
Polígono: _____	Superficie aprox. construida: 619,47 m²
Simbología - Nomenclatura:	

Profesional responsable: Cecilia Vera Vivanco	
Profesional revisor: Christian Matzner Thomsen	
Aprobado por CAMN: _____	
Emilio De la Cruz Emburuz Secretario Ejecutivo Consejo de Monumentos Nacionales	Cecilia Vera Vivanco Arquitecta Secretaría Ejecutiva Consejo de Monumentos Nacionales
Dibujado por: YGV	Revisado por: KSV

Contenido: Plantas Arquitectura	
Escala: Escala Gráfica	
Fecha: 06 / 06 / 2011	Lámina: 3 de 5

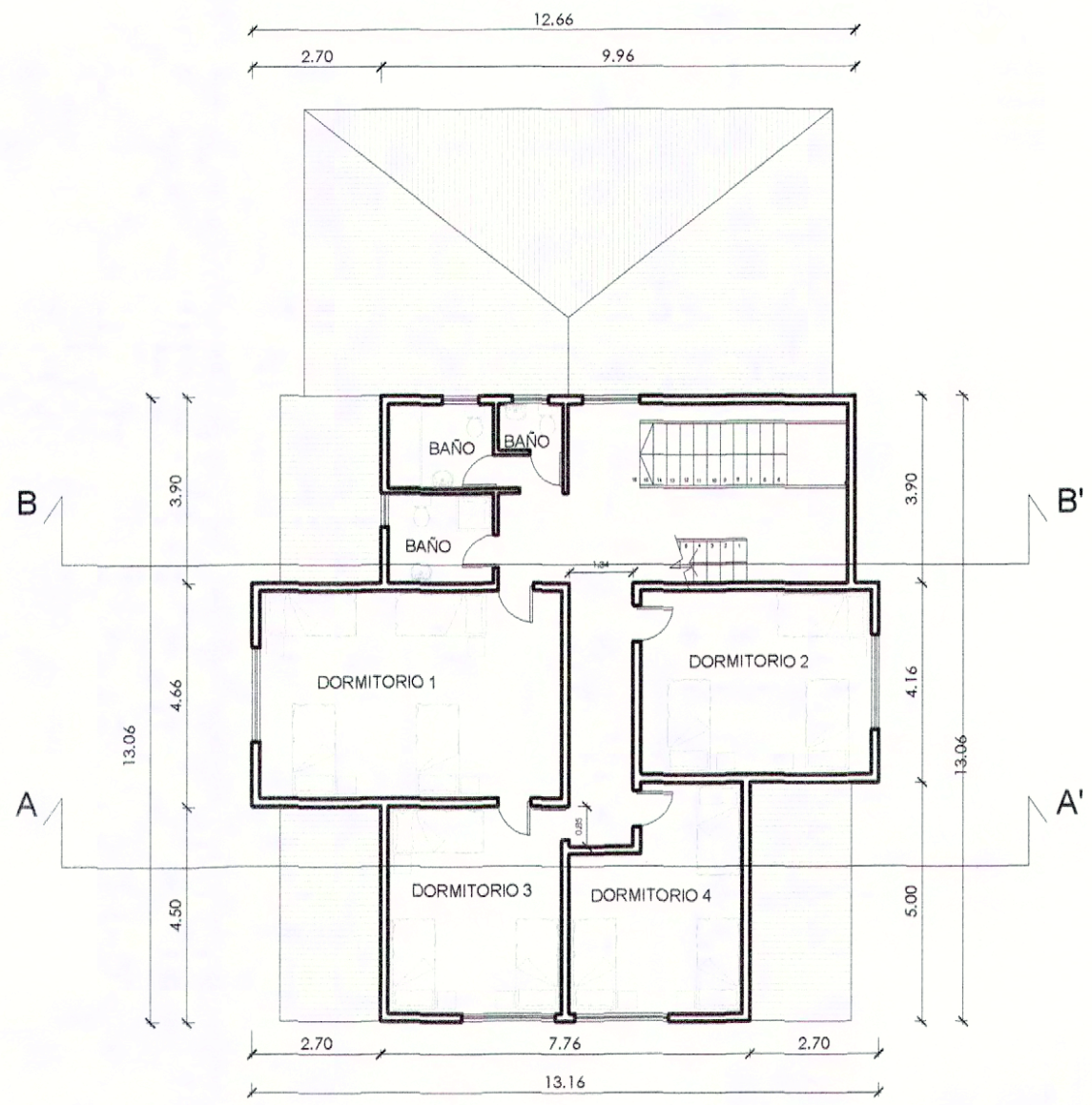
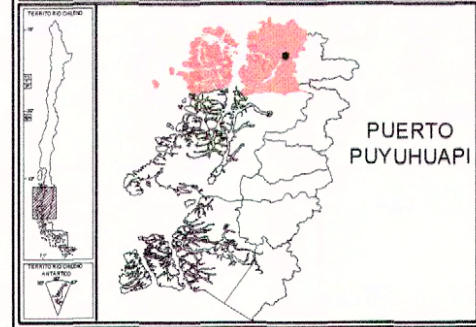

PLANTA ARQUITECTURA 2° PISO  
Escala Gráfica

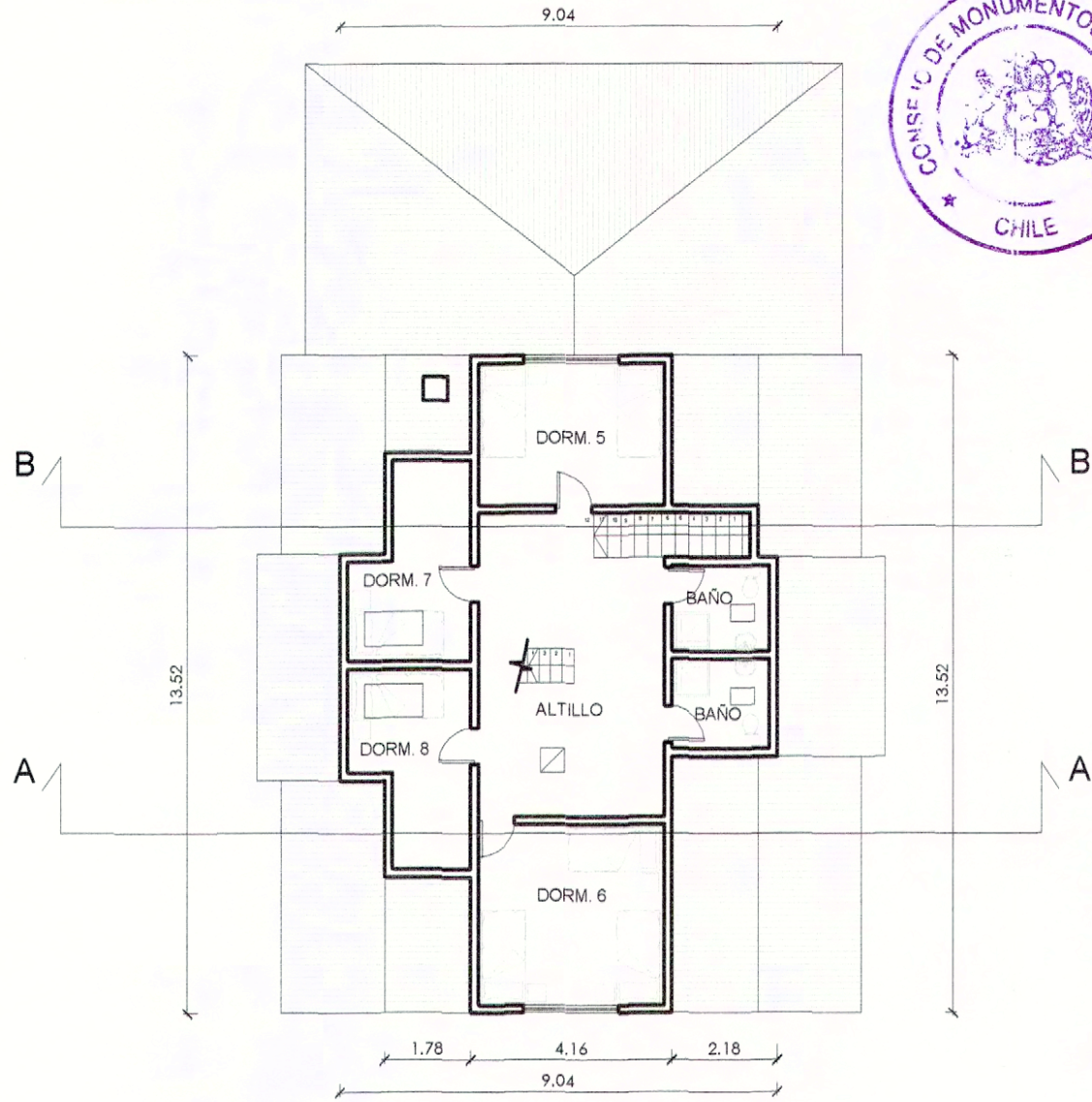

PLANTA ARQUITECTURA 3° PISO  
Escala Gráfica

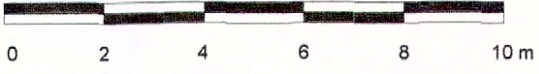

**NOTAS:**  
 Plano elaborado en el Consejo de Monumentos Nacionales en base a:  
 • Levantamiento planimetría expediente de declaratoria  
 • Las cotas prevalecen por sobre el dibujo, son aproximadas y están expresadas en metros.  
 (\*) Esta información no acredita propiedad

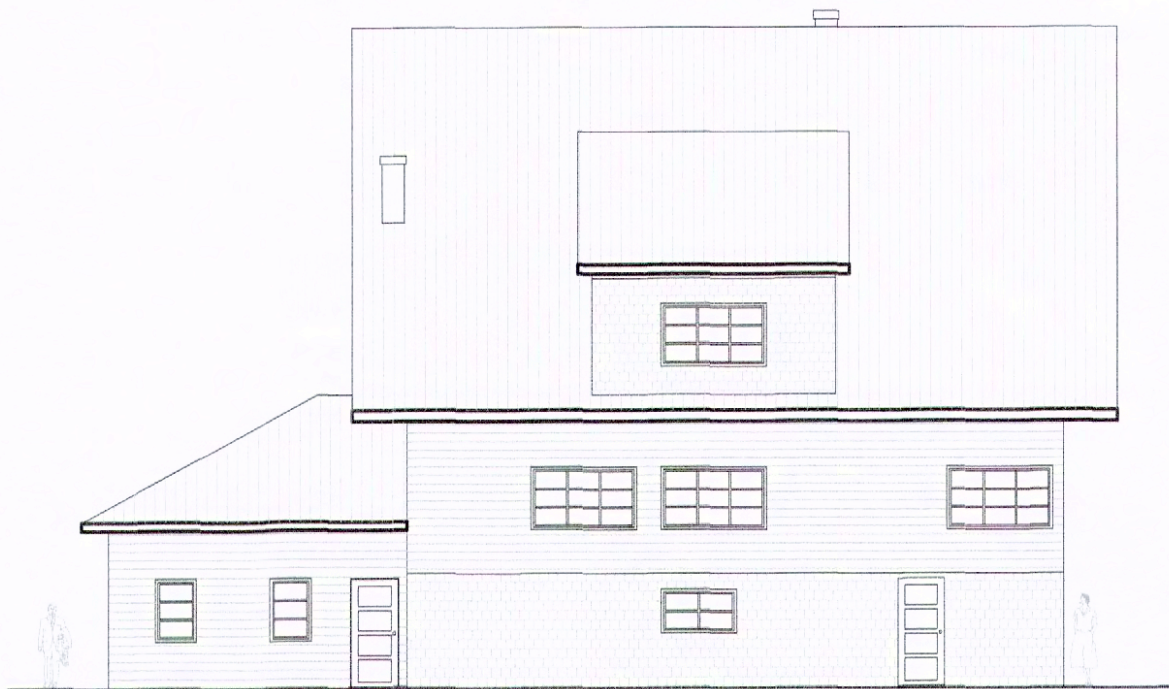

ELEVACIÓN PONIENTE  
Escala Gráfica



ELEVACIÓN SUR  
Escala Gráfica



ELEVACIÓN ORIENTE  
Escala Gráfica



ELEVACIÓN NORTE  
Escala Gráfica



**NOTAS:**

- Plano elaborado en el Consejo de Monumentos Nacionales en base a:
  - Levantamiento planimetría expediente de declaratoria
  - Las cotas prevalecen por sobre el dibujo, son aproximadas y están expresadas en metros.

(\*) Esta información no acredita propiedad



LEY N° 17.286

Consejo de Monumentos Nacionales  
Ministerio de Educación  
Gobierno de Chile

MINISTERIO DE EDUCACIÓN  
CONSEJO DE MONUMENTOS NACIONALES  
www.monumentos.cl

**DATOS GENERALES DEL MONUMENTO NACIONAL**

Monumento Nacional	Categoría: MONUMENTO HISTÓRICO
<b>CASA LUDWIG</b>	
REGIÓN	AISÉN DEL GENERAL CARLOS IBAÑES DEL CAMPO
PROVINCIA	AISÉN
COMUNA	CISNES
LUGAR / UBICACIÓN	PUERTO PUYUHUAPI

**DATOS ESPECÍFICOS DEL MONUMENTO HISTÓRICO**

(*)Propietario(s): Luisa Ludwig	
Rut del(los) propietario(s): 5.931.910-8	
Rol Sil vigente al primer Semestre 2011: _____	
Arquitecto(s) destacado(s): Ernesto Ludwig	
Materialidad predominante: Madera	
Año de construcción: 1953-1955 aprox.	N° de pisos: 4
Uso original: Vivienda / Casa	
Uso actual: Vivienda / Casa	
Decreto:	Fecha Decreto:
Código:	

**ANTECEDENTES DEL PLANO**

Límites Monumento Histórico:	Superficie aprox. del polígono:
Polígono: _____	Superficie aprox. construida: 619,47 m²
Simbología - Nomenclatura:	

Profesional responsable: Cecilia Vera Vivanco	
Profesional revisor: Christian Matzner Thomsen	
Aprobado por CAMN: _____	
Dibujado por: YGV	Revisado por: KSV

Contenido: Elevaciones	N
Escala: Escala Gráfica	
Fecha: 06 / 06 / 2011	Lámina: 4 de 5

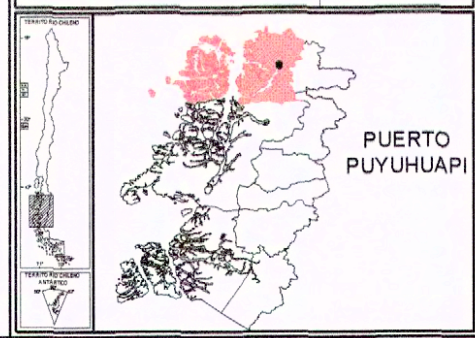



www.monumentos.cl



Monumento Nacional	
Categoría:	MONUMENTO HISTÓRICO
<b>CASA LUDWIG</b>	
REGIÓN	AISÉN DEL GENERAL CARLOS IBÁÑEZ DEL CAMPO
PROVINCIA	AISÉN
COMUNA	CISNES
LUGAR / UBICACIÓN	PUERTO PUYUHUAPI

PLANO OFICIAL

DATOS ESPECÍFICOS DEL MONUMENTO HISTÓRICO	
(*)Propietario(s): Luisa Ludwig	
Rut del(los) propietario(s): 5.931.910-8	
Rol SII vigente al primer Semestre 2011: _____	
Arquitecto(s) destacado(s): Ernesto Ludwig	
Materialidad predominante: Madera	
Año de construcción: 1953-1955 aprox.	N° de pisos: 4
Uso original: Vivienda / Casa	
Uso actual: Vivienda / Casa	
Decreto: _____	Fecha Decreto: _____
Código: _____	

ANTECEDENTES DEL PLANO	
Límites Monumento Histórico:	Superficie aprox. del polígono:
Polígono: _____	Superficie aprox. construida: 619,47 m²

Simbología - Nomenclatura:

Profesional responsable: Cecilia Vera Vivanco  
 Profesional revisor: Christian Matzner Thomsen  
 Aprobado por CAMN: \_\_\_\_\_

Dibujado por: YGV  
 Revisado por: KSV

Contenido: Cortes

Escala: Escala Gráfica

Fecha: 06 / 06 / 2011 Lámina: 5 de 5

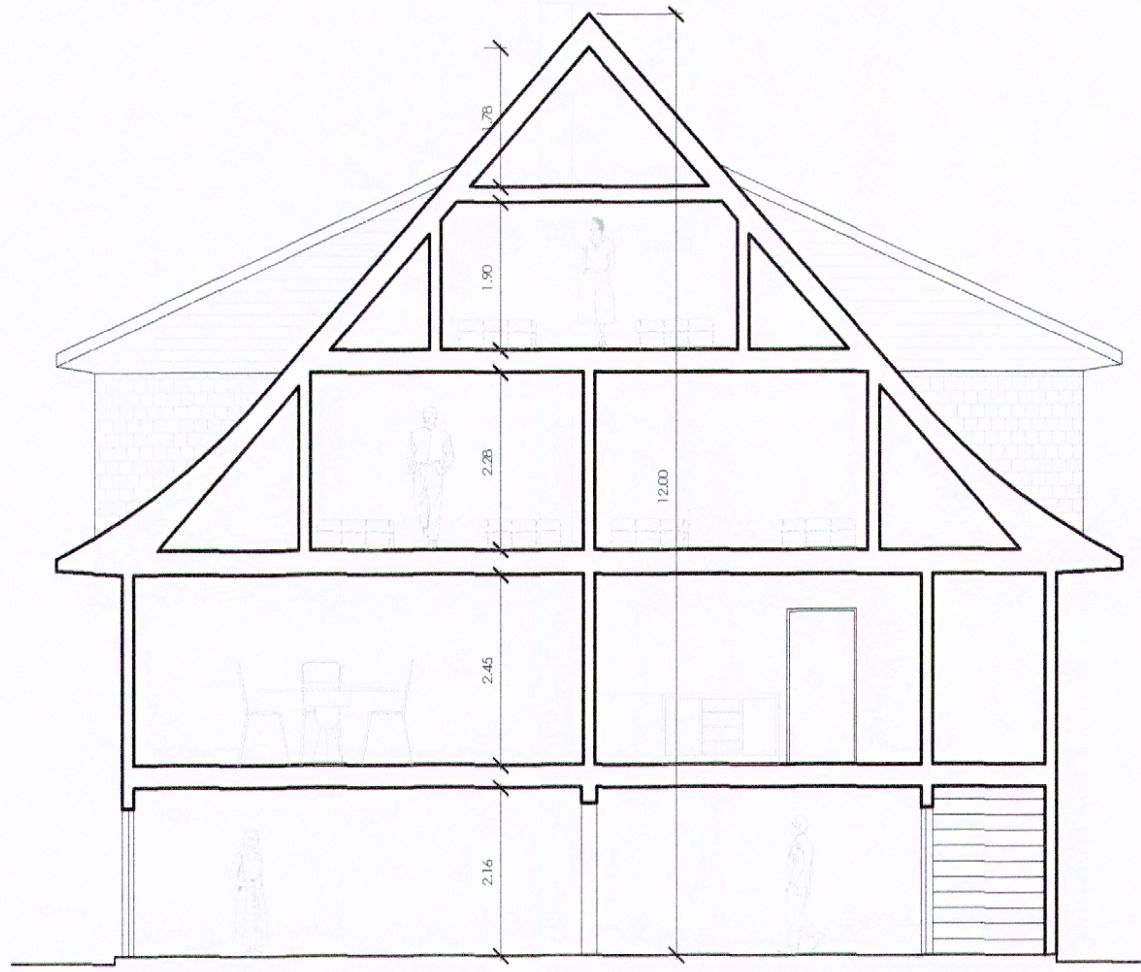
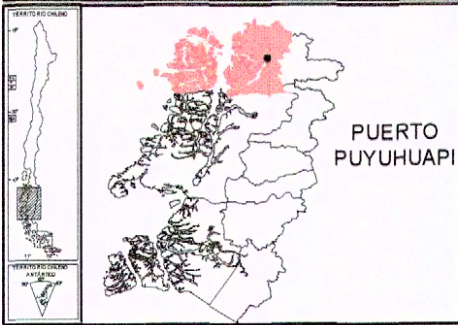

CORTE A - A'  
Escala Gráfica

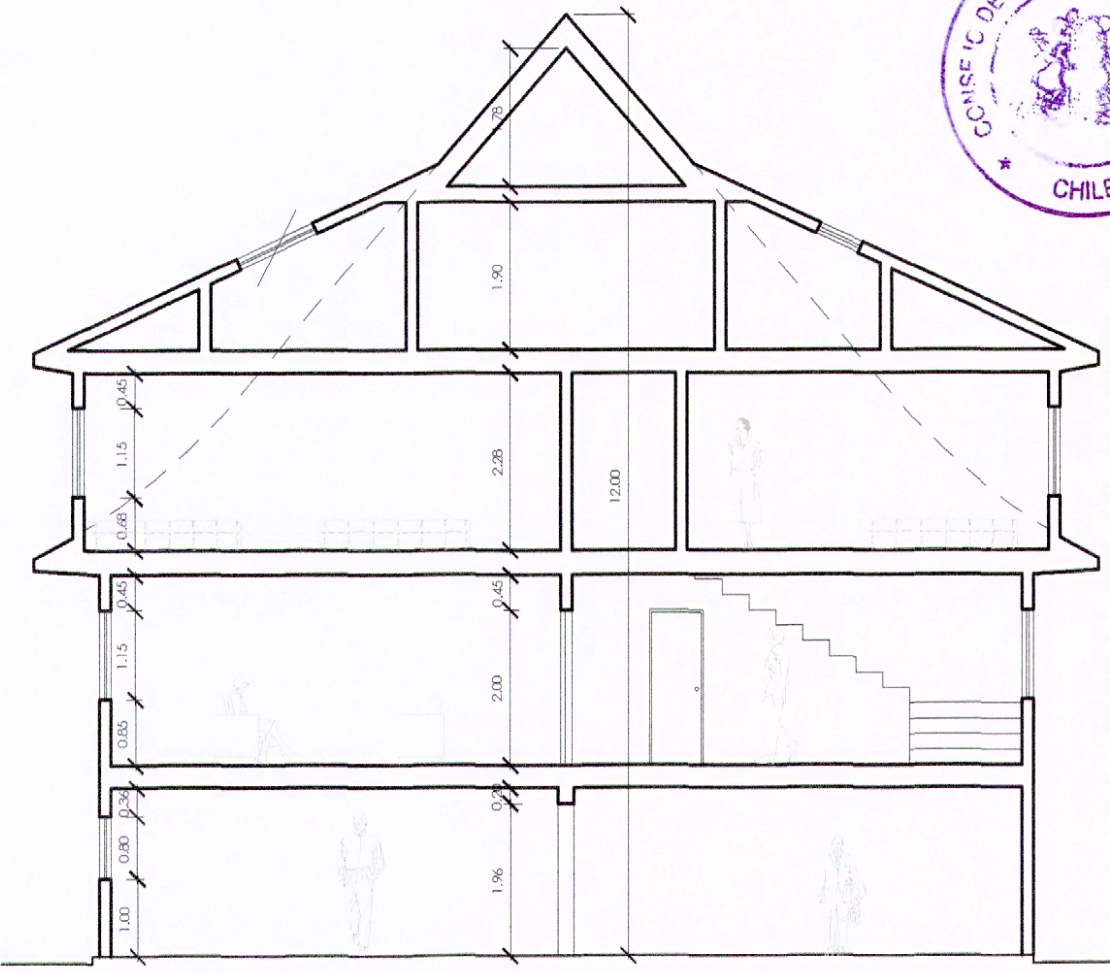

CORTE B - B'  
Escala Gráfica



NOTAS:

- Plano elaborado en el Consejo de Monumentos Nacionales en base a:
  - Levantamiento planimetría expediente de declaratoria
  - Las cotas prevalecen por sobre el dibujo, son aproximadas y están expresadas en metros.

(\*) Esta información no acredita propiedad