

Vista a escuela desde camino antiguo



Vista a escuela desde actual camino principal



Vista corredor externo posterior

MEMORIA EXPLICATIVA
polígono de protección

Tramo	Descripción
A - B	Límite nororiental, línea de solera poniente de calle pública sin nombre.
B - C	Límite suroriental, deslinde suroriental del predio donde se emplaza la escuela.
C - D	Límite nororiental, deslinde nororiental del predio donde se emplaza la escuela.
D - E	Límite suroriental, deslinde suroriental del predio donde se emplaza la escuela.
E - F	Límite surponiente, deslinde surponiente del predio donde se emplaza la escuela.
G - H	Límite surponiente, deslinde surponiente del predio donde se emplaza la escuela.
H - A	Límite norponiente, deslinde norponiente de predio donde se emplaza la escuela y su proyección hasta solera de calle pública sin nombre.

POLÍGONO DE PROTECCIÓN
Coordenadas UTM
Datum WGS 84, Huso 19 S

Punto	Este (x)	Norte (y)
A	356.033,47	6.667.108,82
B	356.048,39	6.667.067,69
C	356.041,06	6.667.065,58
D	356.041,86	6.667.061,26
E	356.029,37	6.667.058,46
F	356.019,98	6.667.081,43
G	356.009,76	6.667.088,66
H	356.007,63	6.667.095,33



LEY N° 17.288
www.monumentos.cl

DATOS GENERALES DEL MONUMENTO NACIONAL
Categoría: MONUMENTO HISTÓRICO
**ESCUELA N°10
JERÓNIMO GODDY VILLANUEVA
DE PISCO ELQUI**

REGIÓN: COQUIMBO
PROVINCIA: ELQUI
COMUNA: PAIHUANO
DIRECCIÓN / UBICACIÓN / LUGAR: CALLE PÚBLICA S/N, SECTOR ALTO

DATOS ESPECÍFICOS DEL MONUMENTO HISTÓRICO
(*)Propietario(s): Municipalidad de Paihuano
Rut del(los) propietario(s): 89.040.600-4
Rol SII vigente: Sin Rol
Tipo de propiedad: Municipal
Arquitecto(s) destacado(s): Sin Información
Materialidad predominante: Adobe
Sistema constructivo: Adobe
Año de construcción: 1880 N° de pisos: 1
Uso original: Equipamiento / Educativo
Uso actual: Sin uso / Abandonado
Valor del bien: Arquitectónico - Histórico - Urbano
Decreto: Fecha Decreto:
Código:

ANTECEDENTES DEL PLANO
Límites Monumento Histórico: Superficie aprox. del polígono: 1.055,79 m²
Polígono: A - B - C - D - E - F - G - H - A Superficie aprox. construida: 292 m²

Simbología - Nomenclatura:
Límites Monumento Histórico
Profesional responsable: María Andrea Margota
Dibujado por: YGV Revisado por: MAM - KSV
Contenido: Plano de Ubicación - Fotografías
Escala: Gráfica indicada
Fecha: 18 / 08 / 2014 Lámina: 1 de 2

Escuela N°10 Jerónimo Goddy Villanueva de Pisco Elqui
Profesional responsable: María Andrea Margota
Dibujado por: YGV Revisado por: MAM - KSV
Contenido: Plano de Ubicación - Fotografías
Escala: Gráfica indicada
Fecha: 18 / 08 / 2014 Lámina: 1 de 2

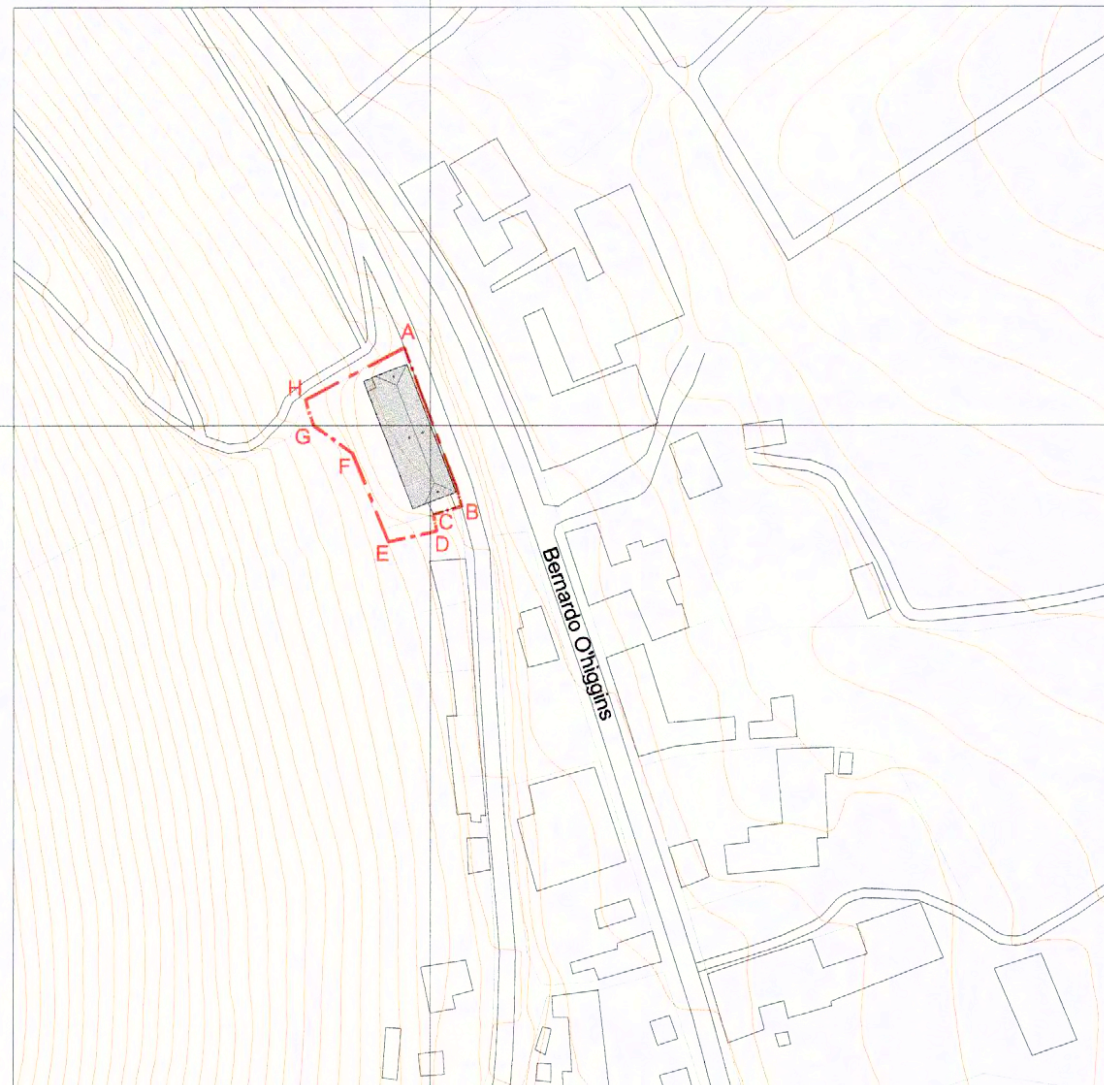
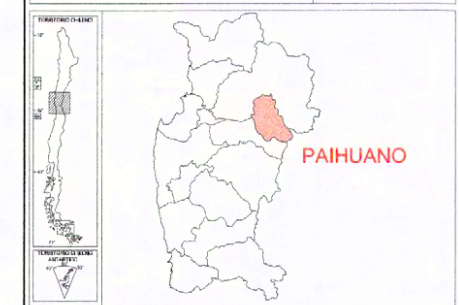

PLANO DE UBICACIÓN
ESCALA GRÁFICA
0 20 40 60 80 100 m

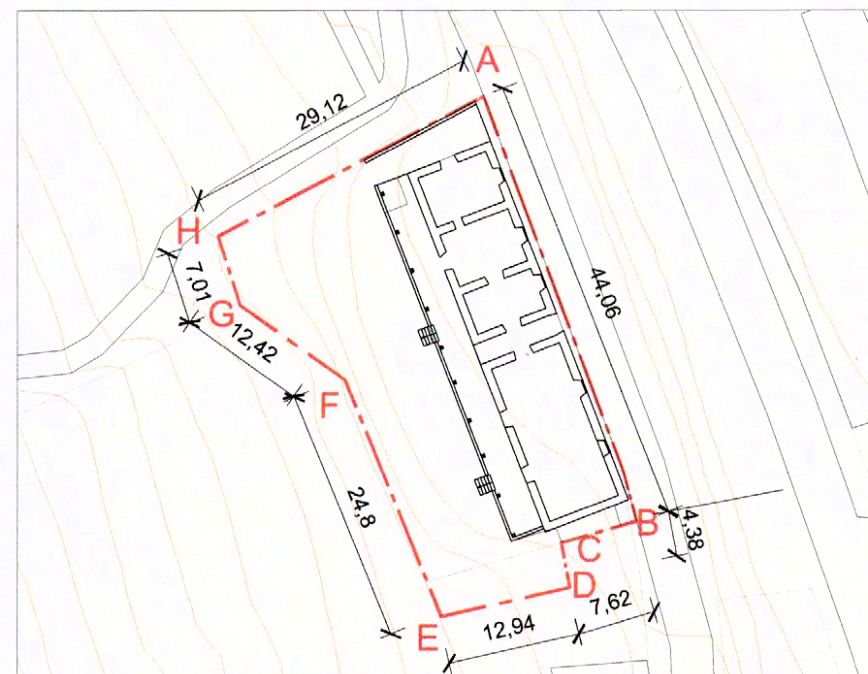

PLANO DE LÍMITES
ESCALA GRÁFICA
0 10 20 30 m

NOTAS:
Plano elaborado en el Consejo de Monumentos Nacionales en base a:
• Plano N°IV-1 - 1753-SR del Ministerio de Bienes Nacionales IV Región Coquimbo.
• Base catastral PRC comuna de Paihuano, enero 2014.
• Fotos expediente de declaratoria 2012
(*) Esta información no acredita propiedad.

PLANO OFICIAL

DATOS GENERALES DEL MONUMENTO NACIONAL

Categoría: **MONUMENTO HISTÓRICO**

ESCUELA N°10
JERÓNIMO GODOY VILLANUEVA
DE PISCO ELQUI

REGIÓN: COQUIMBO

PROVINCIA: ELQUI

COMUNA: PAIHUANO

DIRECCIÓN / UBICACIÓN / LUGAR: CALLE PÚBLICA S/N, SECTOR ALTO

DATOS ESPECÍFICOS DEL MONUMENTO HISTÓRICO

(*)Propietario(s): Municipalidad de Paihuano

Rut del(los) propietario(s): 69.040.600-4

Rol SII vigente: Sin Rol

Tipo de propiedad: Municipal

Arquitecto(s) destacado(s): Sin Información

Materialidad predominante: Adobe

Sistema constructivo: Adobe

Año de construcción: 1880 N° de pisos: 1

Uso original: Equipamiento / Educativo

Uso actual: Sin uso / Abandonado

Valor del bien: Arquitectónico - Histórico - Urbano

Decreto: Fecha Decreto:

Código:

ANTECEDENTES DEL PLANO

Límites Monumento Histórico: Superficie aprox. del polígono:

Polígono: Superficie aprox. construida:

Simbología - Nomenclatura:

Consejo de Monumentos Nacionales

Josefa María de la Cruz Concha
 Subdirectora Ejecutiva
 Consejo de Monumentos Nacionales

Profesional Responsable: María Andrea Margota

Dibujado por: YGV Revisado por: MAM - KSV

Contenido: Elevaciones

Escala: Gráfica indicada

Fecha: 18 / 08 / 2014 Lámina: 2 de 2

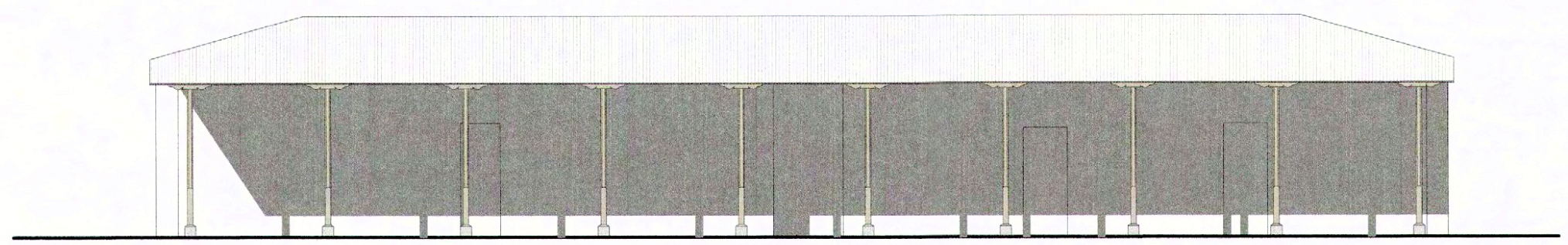

ELEVACION PONIENTE
 ESCALA GRÁFICA

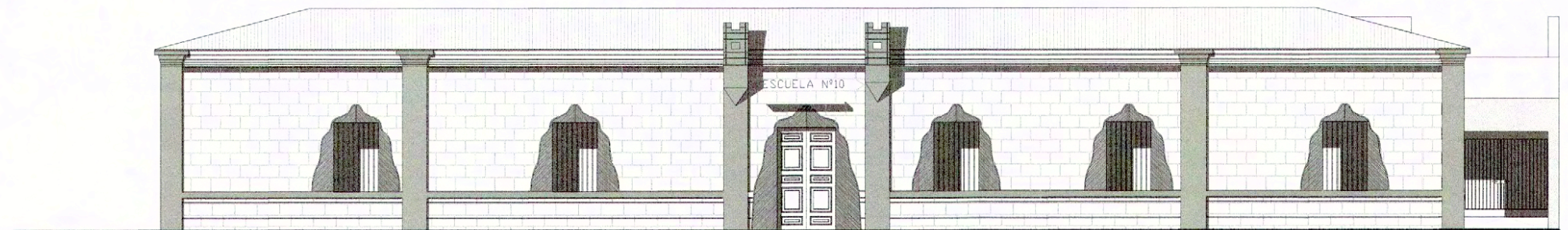
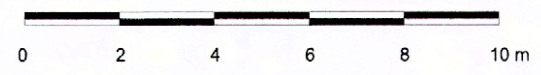

ELEVACION ORIENTE
 ESCALA GRÁFICA

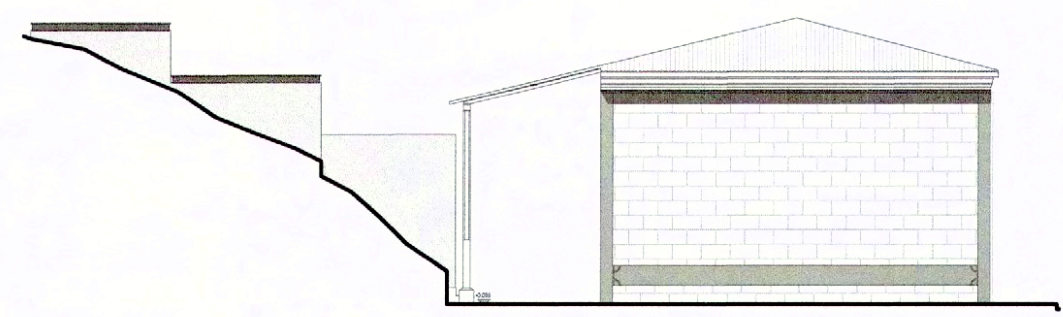
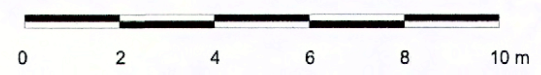

ELEVACION SUR
 ESCALA GRÁFICA

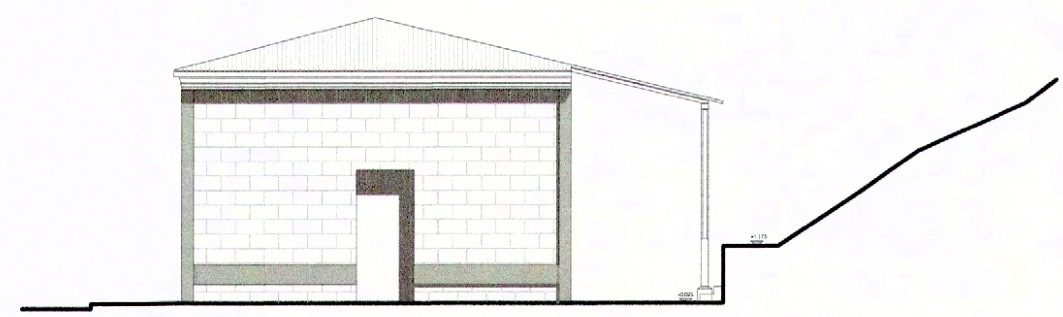
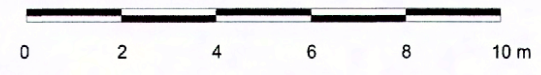

ELEVACION NORTE
 ESCALA GRÁFICA

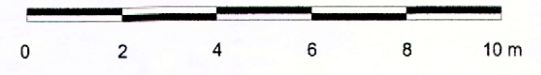

NOTAS:

Plano elaborado en el Consejo de Monumentos Nacionales en base a:

- Levantamiento arquitectónico consultora Habltec, octubre 2012.

(*) Esta información no acredita propiedad.

PLANO OFICIAL