



Fotografías Fuerte el Morro



POLÍGONO DE PROTECCIÓN		
Coordenadas UTM		
Datum WGS 84, Huso 19 S		
Punto	Este (x)	Norte (y)
A	669.204	5.934.172
B	669.347	5.933.949
C	669.267	5.933.898
D	669.157	5.934.115

DESCRIPCIÓN DEL ÁREA DE PROTECCIÓN	
Tramo	Descripción según exposición de los tramos del polígono
A - B	Límite oriente, pie del cerro, Fuerte el Morro
B - C	Límite sur, pie del cerro, Fuerte el Morro
C - D	Límite poniente, pie del cerro, Fuerte el Morro
D - A	Límite norte, pie del cerro, Fuerte el Morro

DATOS GENERALES DEL MONUMENTO NACIONAL	
Categoría:	MONUMENTO HISTÓRICO
FUERTE Y SITIO DE MEMORIA EL MORRO DE TALCAHUANO	
REGIÓN	BIOBÍO D: 121--
PROVINCIA	CONCEPCIÓN
COMUNA	TALCAHUANO 15 JUN 2017
DIRECCIÓN UBICACIÓN LUGAR	CALLE JORDÁN VALDIVIESO S/N

DATOS ESPECÍFICOS DEL MONUMENTO HISTÓRICO	
(*)Propietario(s): Fisco - Ministerio de Bienes Nacionales	
Rut del(los) propietario(s): 61.402.000-8	
Rol SII vigente: 26-2 y 26-3	
Tipo de propiedad: Fiscal	
Arquitecto(s) destacado(s): No Aplica	
Materialidad predominante: Hormigón	
Sistema constructivo: Hormigón Armado	
Año de construcción: Década de 1920	N° de pisos: 1 y subterráneo
Uso original: Fortificación - Defensa Nacional	
Uso actual: Sin Uso / Abandonado	
Valor del bien: Histórico - Memoria y Derechos Humanos	
Decreto:	Fecha Decreto:
Código:	

ANTECEDENTES DEL PLANO	
Límites Monumento Histórico:	
Polígono: A - B - C - D - A	

Superficie (aprox.) del polígono: 28.975,77 m²
 Superficie (aprox.) construida: No Aplica

Simbología - Nomenclatura:
 Límites Monumento Histórico

Zona de Áreas Verdes

CONSEJO DE MONUMENTOS NACIONALES

 Ángel Cabeza Monteiro
 Vicepresidente Ejecutivo
 Consejo de Monumentos Nacionales

Profesional responsable:
 Pablo Seguel Gutiérrez
 Área de Patrimonio Histórico

Revisor: P. Seguel
 Dibujante: P. Garrido
 Cartógrafo: R. Pérez de Arce

Contenido: Plano de Límites - Ubicación - Fotos
 Escala: Gráfica indicada

Fecha: 27-04-2017 Lámina: 1 de 2



PLANO DE LÍMITES
 ESCALA GRÁFICA

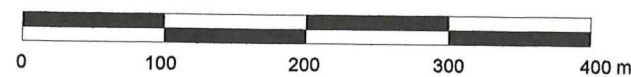

NOTAS:

- Plano elaborado en el Consejo de Monumentos Nacionales en base a:
- Base catastral I. Municipalidad de Talcahuano.
- Imagen base Google Earth.
- Proceso de georreferenciación de acuerdo a la información desarrollada por la UIT del Área de Gestión de la Información y Estudios - CMN. Estándares: Datum WGS 84, H19 S.
- Las cotas prevalecen por sobre el dibujo, son aproximadas y están expresadas en metros.
- En caso de fondos de predio, estos prevalecen por sobre la cota.
- Esquicio de Chile: "Autoriza su circulación, por Resolución N°475 del 22 de octubre de 2014 de la Dirección Nacional de Fronteras y Límites del Estado".

(*) Esta información no acredita propiedad.



DATOS GENERALES DEL MONUMENTO NACIONAL

Categoría: MONUMENTO HISTÓRICO
FUERTE Y SITIO DE MEMORIA EL MORRO DE TALCAHUANO

REGIÓN	BIOBÍO	D: 121--
PROVINCIA	CONCEPCIÓN	
COMUNA	TALCAHUANO	15 JUN 2017
DIRECCIÓN UBICACIÓN LUGAR	CALLE JORDÁN VALDIVIESO SN	

DATOS ESPECÍFICOS DEL MONUMENTO HISTÓRICO

(*)Propietario(s): Fisco - Ministerio de Bienes Nacionales

Rut del(los) propietario(s): 61.402-000-8

Rol SII vigente: 26-2 y 26-3

Tipo de propiedad: Fiscal

Arquitecto(s) destacado(s): No Aplica

Materialidad predominante: Hormigón armado

Sistema constructivo: No Aplica

Año de construcción: Década de 1920 | N° de pisos: 1 y subterráneo

Uso original: Fortificación - Defensa Nacional

Uso actual: Sin Uso / Abandonado

Valor del bien: Histórico - Memoria y Derechos Humanos

Decreto: | Fecha Decreto:

Código:

ANTECEDENTES DEL PLANO

Límites Monumento Histórico:
 Polígono: A - B - C - D - A

Superficie (aprox.) del polígono: 28.975,77 m²

Superficie (aprox.) construida: No Aplica

Simbología - Nomenclatura:

Ángel Cabeza Monteiro
 Vicepresidente Ejecutivo
 Consejo de Monumentos Nacionales

Profesional responsable:
Pablo Seguel Gutiérrez
 Área de Patrimonio Histórico

Revisor: P. Seguel	N
Dibujante: P. Garrido	
Cartógrafo: R. Pérez de Arce	
Contenido: Plano Esquemático	
Escala: Gráfica indicada	
Fecha: 27-04-2016	Lámina: 2 de 2

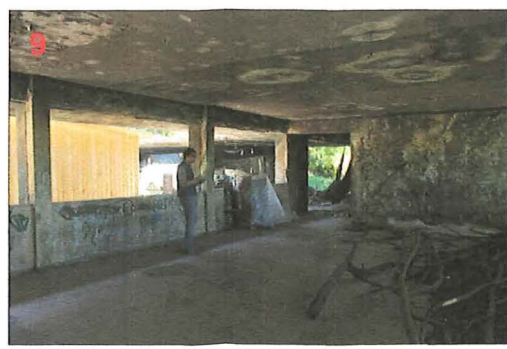

Espacios del Centro de Detención



- 1: Sitio de Tortura Submarino
- 2: Sala de Tortura
- 4: Parrilla
- 3: Sala de Tortura
- 5: Acceso

- 7: Patio de Formación
- 8: Celda de prisioneros
- 9: Salas administrativas
- 10: Subterráneo

Dibujo: Juan Carlos García
 Levantamiento: Carlos Ortiz

