



Vista de tribunas y paddock.



Vista hacia paddock desde graderías de socios.

POLÍGONO DE PROTECCIÓN		
Coordenadas UTM		
Datum WGS 84, Huso 19 Sur		
Punto	Este (x)	Norte (y)
A	262.826	6.343.747
B	262.941	6.343.671
C	262.963	6.343.615
D	262.948	6.343.595
E	263.060	6.343.500
F	263.026	6.343.460
G	262.914	6.343.555
H	262.863	6.343.598
I	262.782	6.343.638
J	262.809	6.343.736

DESCRIPCIÓN DEL ÁREA DE PROTECCIÓN	
Tramo	Descripción según exposición de los tramos del polígono
A - B	Límite nororiental, línea de solera surponiente de calle interior.
B - C	Límite nororiental, línea de solera surponiente de calle interior.
C - D	Límite suroriental, línea desde solera surponiente de calle interior (punto C), pasando por vereda existente hasta punto D.
D - E	Límite nororiental, línea de vereda existente.
E - F	Límite suroriental, borde norponiente de camino de tierra existente, hasta reja (punto F).
F - G	Límite surponiente, reja que bordea camino de tierra existente.
G - H	Límite surponiente, reja que separa la zona de espectadores de la zona de carrera.
H - I	Límite surponiente, reja que separa la zona de espectadores de la zona de carrera.
I - J	Límite norponiente, línea desde reja que separa la zona de espectadores de la zona de carrera (punto I), pasando por línea suroriental de solera de calle interior, hasta punto J.
J - A	Límite norponiente, línea suroriental de solera de calle interior.

DATOS GENERALES DEL MONUMENTO NACIONAL
 Categoría: MONUMENTO HISTÓRICO

VALPARAÍSO SPORTING CLUB DE VIÑA DEL MAR

REGIÓN: VALPARAÍSO
 PROVINCIA: VALPARAÍSO
 COMUNA: VIÑA DEL MAR
 DIRECCIÓN UBICACIÓN LUGAR: AVENIDA LOS CASTAÑOS 404

DATOS ESPECÍFICOS DEL MONUMENTO HISTÓRICO
 (*)Propietario(s): Valparaíso Sporting Club S.A.
 Rut del(los) propietario(s): 90.414.000-7

Rol SII vigente: 100-001 / 100-002
 Tipo de propiedad: Particular
 Arquitecto(s) destacado(s): Alfredo Azancot
 Materialidad predominante: Madera
 Sistema constructivo: Mixto
 Año de construcción: 1903 - 1910 N° de pisos: 3
 Uso original: Equipamiento / Deportivo.
 Uso actual: Equipamiento / Deportivo.
 Valor del bien: Histórico - arquitectónico - social
 Decreto: Fecha Decreto: D: 027-
 Código:

ANTECEDENTES DEL PLANO
 Límites Monumento Histórico: 06 MAY 2019
 Polígono: A - B - C - D - E - F - G - H - I - J - A.

Superficie del polígono: 25.678 m²
 Superficie construida:

Simbología - Nomenclatura:
 Límites Monumento Histórico
 Límite Zona Típica
 Vértice del polígono

Secretaría Técnica(s)
 CONSEJO DE MONUMENTOS NACIONALES
 CHILE
 Rubén Córdova Riquelme
 Profesional responsable
 Área de Territorio CMN: YGV - RPO

Escala: Gráfica indicada
 Contenido: Plano de Límites - Plano de Ubicación - Fotos
 Lámina: 1 de 2
 Fecha Sesión CMN: 27-12-2017
 Plano N°: 076-1-2017



PLANO DE UBICACIÓN
 ESCALA GRÁFICA
 0 200 400 600 800 m

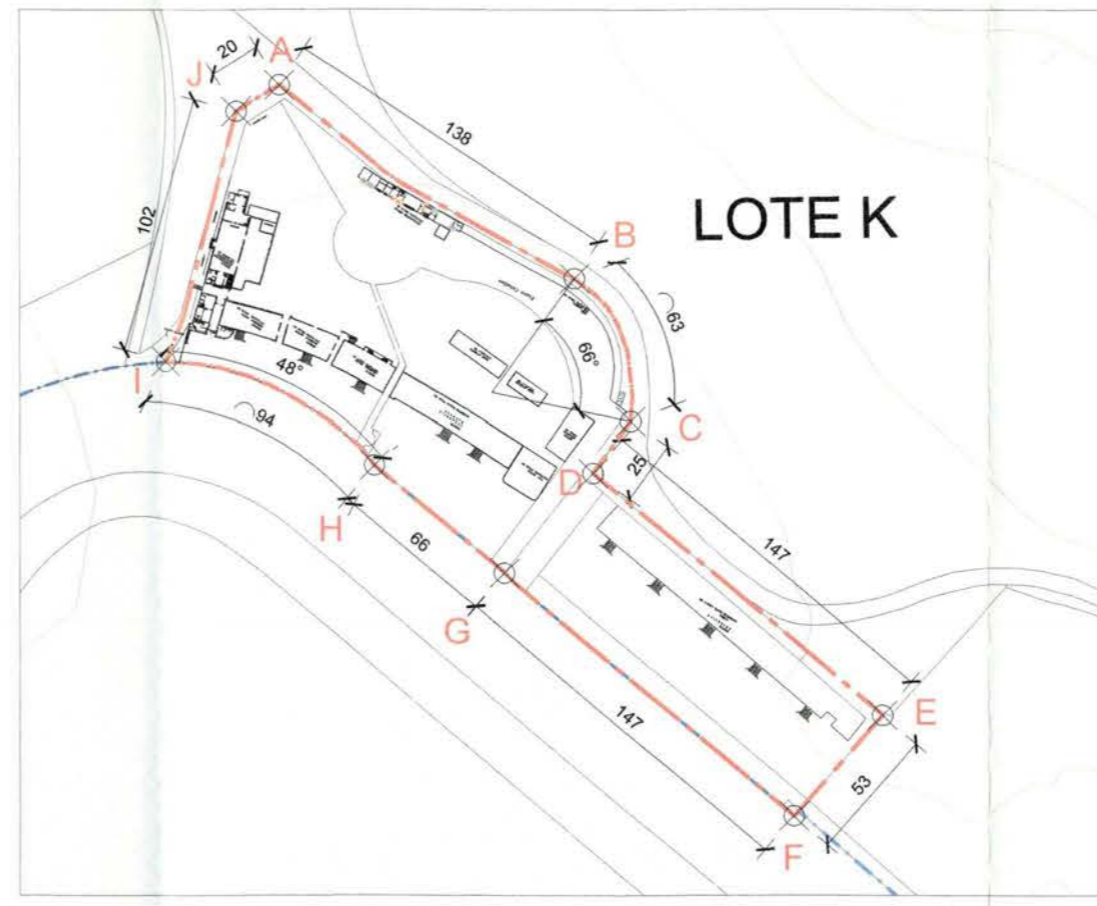

PLANO DE LÍMITES
 ESCALA GRÁFICA
 0 50 100 150 200 m

- NOTAS:
 Plano elaborado en el Consejo de Monumentos Nacionales en base a:
- Base catastral I. Municipalidad de Viña del Mar.
 - Imágen Satelital Esri, DigitalGlobe, enero 2016.
 - Fotografías Secretaría Técnica CMN, diciembre 2017.
 - Proceso de georreferenciación de acuerdo a la información desarrollada por el Área de Territorio - CMN. Estándares: Datum WGS 84, Huso 19 Sur.
 - Las coordenadas identificadas en este Plano Oficial, son redondeadas de acuerdo a la aproximación de su decimal.
 - Las cotas prevalecen por sobre el dibujo, son aproximadas y están expresadas en metros. En caso de fondos de predio, estos prevalecen por sobre la cota.
 - Esquicio de Chile: "Autoriza su circulación, por Resolución N°475 del 22 de octubre de 2014 de la Dirección Nacional de Fronteras y Límites del Estado".

(*) Esta información no acredita propiedad

PLANO OFICIAL

ES COPIA SIN VALOR LEGAL
 CONSEJO DE MONUMENTOS NACIONALES
 CHILE
 Rubén Córdova Riquelme
 Profesional responsable
 Área de Territorio CMN: YGV - RPO



FACHADA NORTE, EDIFICIO GRADERÍAS Y Paddock
ESCALA GRÁFICA

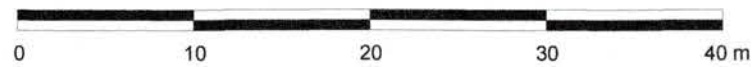

FACHADA SUR, EDIFICIO INSTALACIONES HÍPICAS
ESCALA GRÁFICA

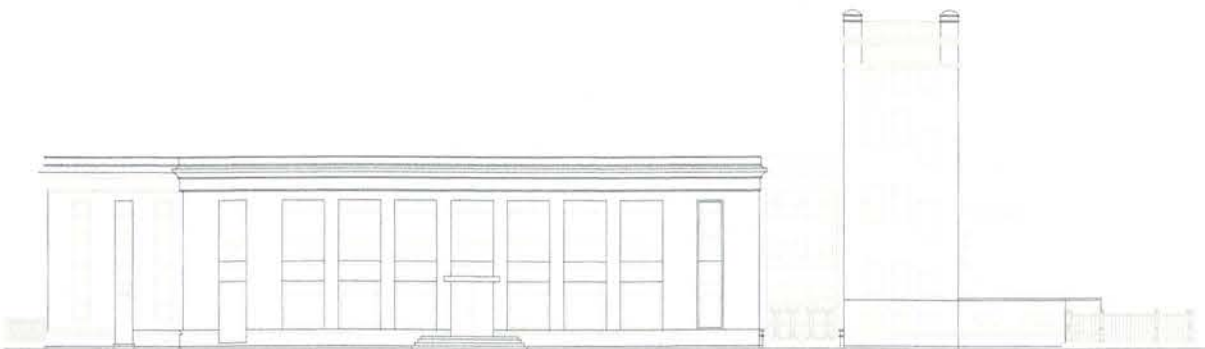
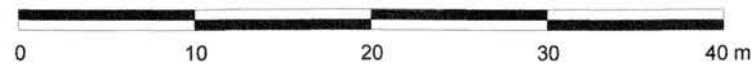

FACHADA PONIENTE, EDIFICIO ADMINISTRACIÓN
ESCALA GRÁFICA

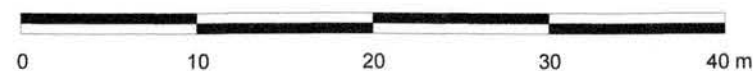

Detalle de carpintería en madera, fachada norte.

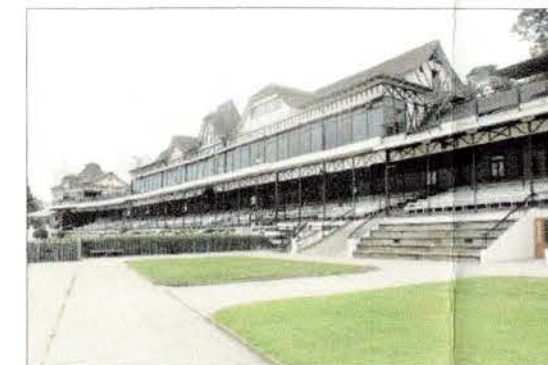

Vista panorámica de graderías paddock.



Asientos de madera en tribuna de primera clase.



Vista fachada norte sector apuestas y paddock.

NOTAS:

Plano elaborado en el Consejo de Monumentos Nacionales en base a:

- Levantamiento Arquitectónico Valparaíso Sporting Club.
- Fotografías Secretaría Técnica, diciembre 2017.
- Esquicio de Chile: "Autoriza su circulación, por Resolución N°475 del 22 de octubre de 2014 de la Dirección Nacional de Fronteras y Límites del Estado".

(*) Esta información no acredita propiedad.

DATOS GENERALES DEL MONUMENTO NACIONAL

Categoría: MONUMENTO HISTÓRICO

VALPARAÍSO SPORTING CLUB
DE VIÑA DEL MAR

REGIÓN: VALPARAÍSO
PROVINCIA: VALPARAÍSO
COMUNA: VIÑA DEL MAR
DIRECCIÓN UBICACIÓN LUGAR: AVENIDA LOS CASTAÑOS 404

DATOS ESPECÍFICOS DEL MONUMENTO HISTÓRICO

(*)Propietario(s): Valparaíso Sporting Club S.A.
Rut del(los) propietario(s): 90.414.000-7
Rol SII vigente: 100-001 / 100-002
Tipo de propiedad: Particular
Arquitecto(s) destacado(s): Alfredo Azancot
Materialidad predominante: Madera
Sistema constructivo: Mixto
Año de construcción: 1903 - 1910 N° de pisos: 3
Uso original: Equipamiento / Deportivo.
Uso actual: Equipamiento / Deportivo.
Valor del bien: Histórico - arquitectónico - social
Decreto: Fecha Decreto: 02-10-2017
Código:

ANTECEDENTES DEL PLANO

Límites Monumento Histórico: Polígono: OS:MANI ASU

Superficie del polígono: _____

Superficie construida: _____

Simbología - Nomenclatura:



Secretaría Técnica (S) Rubén Cancian Riquelme
Profesional responsable
Área de Territorio CMN: YGV - RPO
Escala: Gráfica indicada
Contenido: Elevaciones de fachada - Fotos
Lámina: 2 de 2 Plano N°: 076-2-2017
Fecha Sesión CMN: 27-12-2017

PLANO OFICIAL

ESTE PLANO ES COPIA QUE FORMA PARTE DEL LIBRO DE ACTAS DEL CONSEJO DE MONUMENTOS NACIONALES. LAJ