



Vista hacia el Galpón desde la torta de aserrín.



Vista poniente del Galpón.



Vista posterior del galpón.

POLÍGONO DE PROTECCIÓN		
Coordenadas UTM		
Datum WGS 84, Huso 19 Sur		
Punto	Este (x)	Norte (y)
A	248.316	5.585.138
B	248.320	5.585.204
C	248.320	5.585.214
D	248.398	5.585.211
E	248.603	5.585.201
F	248.631	5.585.181
G	248.633	5.585.125

DESCRIPCIÓN DEL ÁREA DE PROTECCIÓN	
Tramo	Descripción
A - B	Límite poniente, línea de solera oriente de calle Las Tepas, hasta punto B.
B - C	Límite poniente, proyección desde punto B, hasta intersectarse con fondo de predio rol 321-4.
C - D	Límite norte, fondo de predio rol 321-4.
D - E	Límite norte, proyección desde punto D, bordeando la torta de aserrín existente hasta punto E.
E - F	Límite nororiental, proyección desde punto E, bordeando la torta de aserrín hasta punto F.
F - G	Límite oriente, línea desde punto F hasta punto G.
G - A	Límite sur, línea desde punto G proyectada hasta línea de solera de calle Las Tepas (punto A).

DATOS GENERALES DEL MONUMENTO NACIONAL	
Categoría:	MONUMENTO HISTÓRICO
GALPÓN INDUSTRIAL DE IMASA	
REGIÓN	LOS RÍOS
PROVINCIA	VALDIVIA
COMUNA	PANGUIPULLI
DIRECCIÓN UBICACIÓN LUGAR	EL SAUCE MZ 23, SITIO 12

DATOS ESPECÍFICOS DEL MONUMENTO HISTÓRICO	
(*)Propietario(s): Forestal Neltume Carranco S.A.	
Rut del(los) propietario(s): 96.584.160-1	
Rol SII vigente: 321-5	
Tipo de propiedad: Privada	
Arquitecto(s) destacado(s): Sin información / mano de obra local	
Materialidad predominante: Madera nativa	
Sistema constructivo: Tabiquería y estructura a la vista	
Año de construcción: 1941 aprox. N° de pisos: 1	
Uso original: Industrial / Forestal	
Uso actual: Industrial / Forestal	
Valor del bien: Histórico - Arquitectónico - Constructivo.	
Decreto:	Fecha Decreto:
Código:	D: 032
ANTECEDENTES DEL PLANO	
Límites Monumento Histórico:	
Polígono:	A - B - C - D - E - F - G - A. 07 JUN 2019



PLANO DE UBICACIÓN
 ESCALA GRÁFICA
 0 100 200 300 400 m

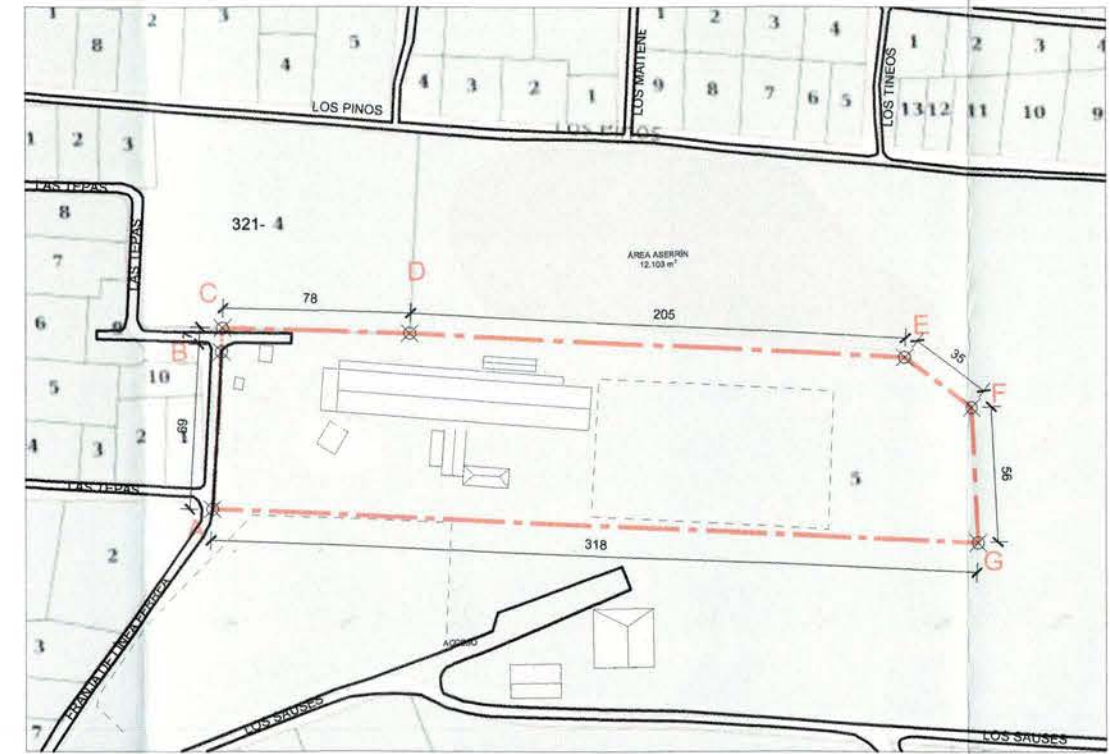

PLANO DE LÍMITES
 ESCALA GRÁFICA
 0 50 100 150 200 m

NOTAS:
 Plano elaborado en el Consejo de Monumentos Nacionales en base a:

- Cartografía precenso 2016, Región de Los Ríos.
- Cartografía digital SII, 2017.
- Levantamiento GPS, Secretaría técnica CMN, Abril 2016.
- Imagen satelital DigitalGlobe, septiembre 2015 resolución 0.5 m.
- Proceso de georreferenciación de acuerdo a la información desarrollada por el área de territorio - CMN. Estándares: Datum WGS 84, Huso 19 Sur.
- Las coordenadas identificadas en este Plano Oficial, son redondeadas de acuerdo a la aproximación de su decimal.
- Las cotas prevalecen por sobre el dibujo, son aproximadas y están expresadas en metros. En caso de fondos de predio, estos prevalecen por sobre la cota.
- Esquicio de Chile: "Autoriza su circulación, por Resolución N°475 del 22 de octubre de 2014 de la Dirección Nacional de Fronteras y Límites del Estado".

(*) Esta información no acredita propiedad.

CONSEJO DE MONUMENTOS NACIONALES

Javier Díaz González
 Director (S) del Servicio Nacional del Patrimonio Cultural

Ana Pao Gádenas Hernández
 Conserje de Monumentos Nacionales

Pablo Seguel Gutiérrez
 Profesional responsable

Encargado Declaratoria: C. Jiménez C.
 Área de Territorio CMN: YGV - RPO
 Escala: Gráfica indicada
 Contenido: Plano de Límites - Plano de Ubicación - Fotos
 Lámina: 1 de 4
 Fecha Sesión CMN: 21-12-2017

995-1-2017

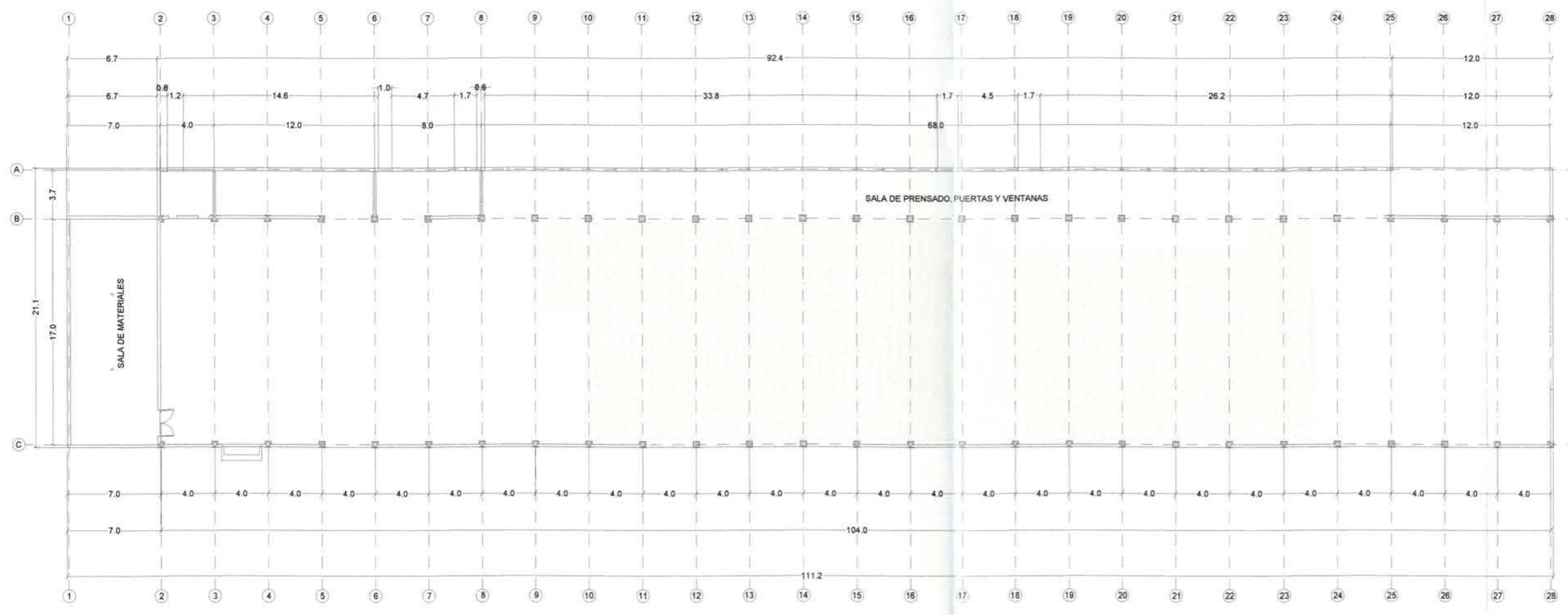

PLANTA
 ESCALA GRÁFICA
 0 5 10 15 20 m

DATOS GENERALES DEL MONUMENTO NACIONAL
 Categoría: MONUMENTO HISTÓRICO

GALPÓN INDUSTRIAL DE IMASA

REGIÓN	LOS RÍOS
PROVINCIA	VALDIVIA
COMUNA	PANGUIPULLI
DIRECCIÓN UBICACIÓN LUGAR	EL SAUCE MZ 23, SITIO 12

DATOS ESPECÍFICOS DEL MONUMENTO HISTÓRICO	
(*)Propietario(s): Forestal Neltume Carranco S.A.	
Rut del(los) propietario(s): 96.584.160-1	
Rol SII vigente: 321-5	
Tipo de propiedad: Privada	
Arquitecto(s) destacado(s): Sin información / mano de obra local	
Materialidad predominante: Madera nativa	
Sistema constructivo: Tabiquería y estructura a la vista	
Año de construcción: 1941 aprox. N° de pisos: 1	
Uso original: Industrial / Forestal	
Uso actual: Industrial / Forestal	
Valor del bien: Histórico - Arquitectónico - Constructivo.	
Decreto:	Fecha Decreto:
Código:	D: 0.37 -

ANTECEDENTES DEL PLANO	
Límites Monumento Histórico:	
Polígono:	07 JUN 2019
Superficie del polígono:	
Superficie construida: 2.325 m²	
Simbología - Nomenclatura:	

NOTAS:

- Plano elaborado en el Consejo de Monumentos Nacionales en base a:
- Levantamiento Arquitectónico OTR Los Ríos, Andrea Santibáñez A. y Karina García M., diciembre 2016.
 - Las cotas prevalecen por sobre el dibujo, son aproximadas y están expresadas en metros. En caso de fondos de predio, estos prevalecen por sobre la cota.
 - Esquicio de Chile: "Autoriza su circulación, por Resolución N°475 del 22 de octubre de 2014 de la Dirección Nacional de Fronteras y Límites del Estado".
- (*) Esta información no acredita propiedad.

Ismael Díaz González
 Director del Servicio Nacional del Patrimonio Cultural

Secretaría Técnica
[Firma]

Ara Paz Cárdenas Hernández
 Consejo de Monumentos Nacionales

Pablo Seguel Gutiérrez
 Profesional responsable

Encargado Declaratoria: C. Jimenez C.

Área de Territorio CMN: YGV - RPO
 Escala: Gráfica indicada
 Contenido: Planta
 Lámina: 2 de 4
 Fecha Sesión CMN: 21-12-2017

Plano N°:
095-2-2017

CONSEJO DE MONUMENTOS NACIONALES
 CHILE

N

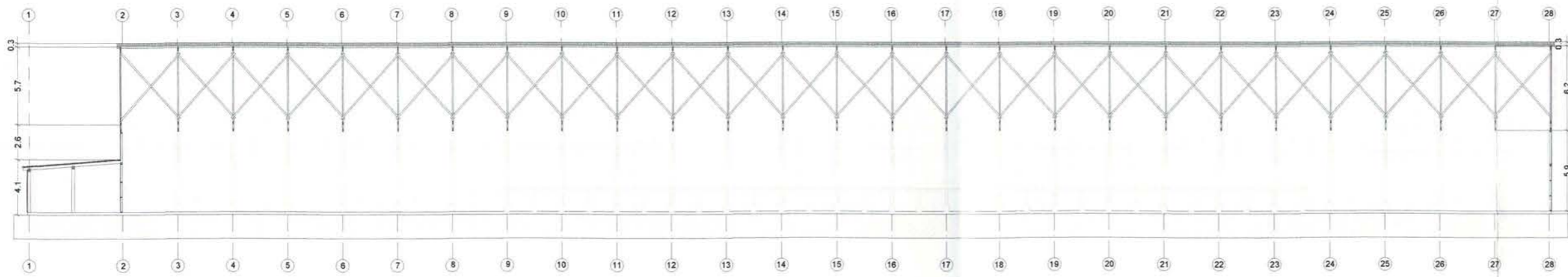

CORTE LONGITUDINAL
ESCALA GRÁFICA

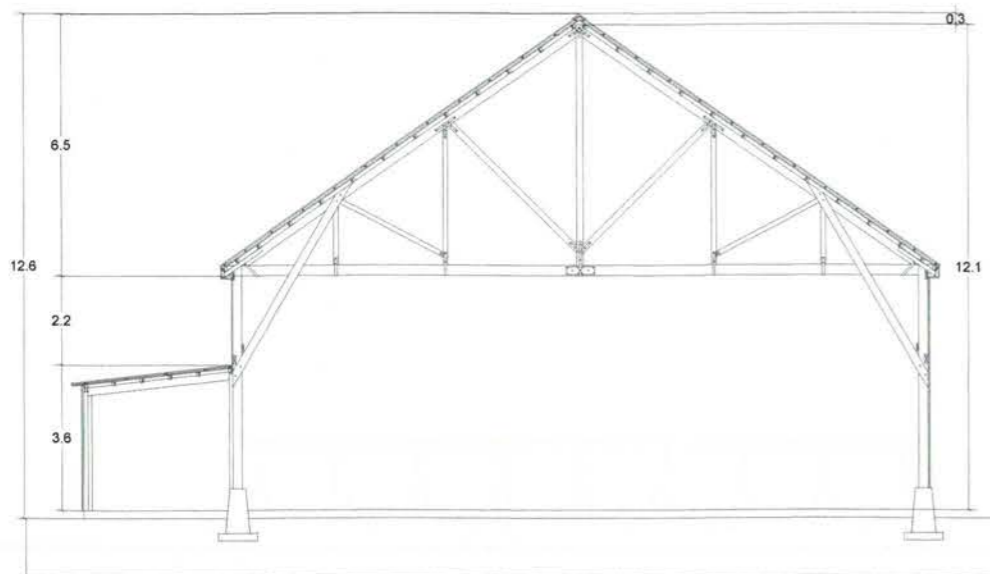

CORTE TRANSVERSAL
ESCALA GRÁFICA

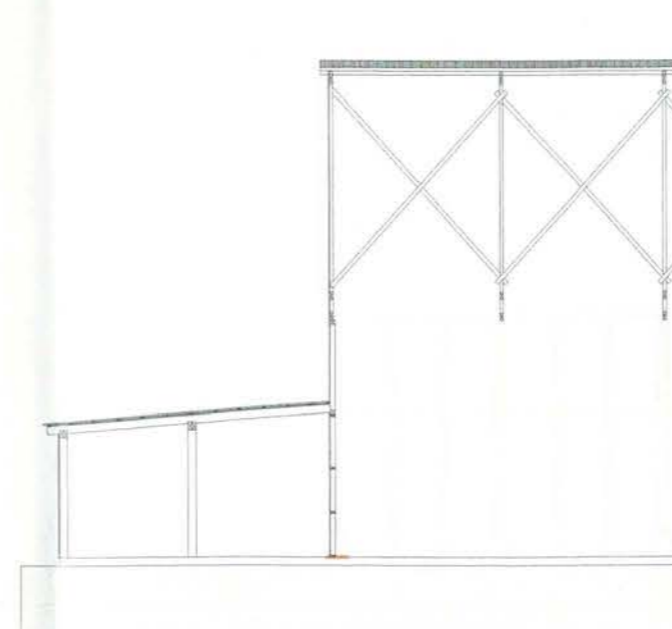

CORTE MÓDULO
ESCALA GRÁFICA

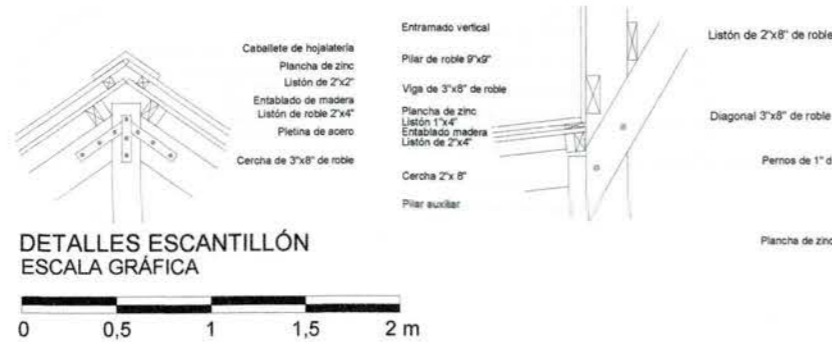

DETALLES ESCANTILLÓN
ESCALA GRÁFICA

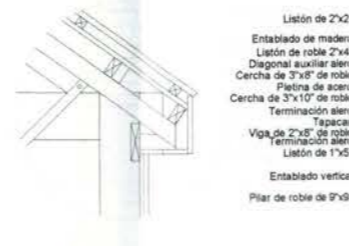

CORTE MÓDULO
ESCALA GRÁFICA



NOTAS:

Plano elaborado en el Consejo de Monumentos Nacionales en base a:

- Levantamiento Arquitectónico OTR Lós Ríos, Andrea Santibáñez A. y Karina García M., diciembre 2016.
- Las cotas prevalecen por sobre el dibujo, son aproximadas y están expresadas en metros. En caso de fondos de predio, estos prevalecen por sobre la cota.
- Esquicio de Chile: "Autoriza su circulación, por Resolución N°475 del 22 de octubre de 2014 de la Dirección Nacional de Fronteras y Límites del Estado".

(*) Esta información no acredita propiedad.

DATOS GENERALES DEL MONUMENTO NACIONAL
Categoría: MONUMENTO HISTÓRICO

GALPÓN INDUSTRIAL DE IMASA

REGIÓN: LOS RÍOS
PROVINCIA: VALDIVIA
COMUNA: PANGUIPULLI
DIRECCIÓN UBICACIÓN: EL SAUCE MZ 23, SITIO 12

DATOS ESPECÍFICOS DEL MONUMENTO HISTÓRICO

(*)Propietario(s): Forestal Neltume Carranco S.A.

Rut del(los) propietario(s): 96.584.160-1

Rol SII vigente: 321-5

Tipo de propiedad: Privada

Arquitecto(s) destacado(s): Sin información / mano de obra local

Materialidad predominante: Madera nativa

Sistema constructivo: Tabiquería y estructura a la vista

Año de construcción: 1941 aprox. N° de pisos: 1

Uso original: Industrial / Forestal

Uso actual: Industrial / Forestal

Valor del bien: Histórico - Arquitectónico - Constructivo.

Decreto: Fecha Decreto:

Código: D: 032-

ANTECEDENTES DEL PLANO

Límites Monumento Histórico: 07 JUN 2019

Superficie del polígono:

Superficie construida: 2.325 m²

Simbología - Nomenclatura:

CONSEJO DE MONUMENTOS NACIONALES

Javier Díaz González
Director (s) del Servicio Nacional del Patrimonio Cultural

Secretaría Técnica

Alba Patricia Cárdenas Hernández
Consejera de Monumentos Nacionales

Pablo Seguel Gutiérrez
Profesional responsable

Encargado Declaratoria: C. Jimenez C.

Área de Territorio CMN: YGV - RPO

Escala: Gráfica indicada

Contenido: Cortes - Detalles Escantillón

Lámina: 3 de 4

Fecha Sesión CMN: 21-12-2017

Plano N°: 095-3-2017

PLANO OFICIAL

ESTE PLANO ES COPIA
AUTÉNTICA QUE FORMA
PARTE DEL SUPLENTO N°32,
DEL ANEXO DE LAS LEYES DE LAS
CULTURAS, LAS ARTES Y EL PATRIMONIO DE 2015

DATOS GENERALES DEL MONUMENTO NACIONAL
 Categoría: **MONUMENTO HISTÓRICO**

GALPÓN INDUSTRIAL DE IMASA

REGIÓN: LOS RÍOS
 PROVINCIA: VALDIVIA
 COMUNA: PANGUIPULLI
 DIRECCIÓN UBICACIÓN LUGAR: EL SAUCE MZ 23, SITIO 12

DATOS ESPECÍFICOS DEL MONUMENTO HISTÓRICO
 (*)Propietario(s): Forestal Neltume Carranco S.A.
 Rut del(los) propietario(s): 96.584.160-1
 Rol SII vigente: 321-5
 Tipo de propiedad: Privada
 Arquitecto(s) destacado(s): Sin información / mano de obra local
 Materialidad predominante: Madera nativa
 Sistema constructivo: Tabiquería y estructura a la vista
 Año de construcción: 1941 aprox. N° de pisos: 1
 Uso original: Industrial / Forestal
 Uso actual: Industrial / Forestal
 Valor del bien: Histórico - Arquitectónico - Constructivo.
 Decreto: Fecha Decreto: D: 0 2 0 1 7

ANTECEDENTES DEL PLANO
 Límites Monumento Histórico:
 Polígono: **07 JUN 2019**
 Superficie del polígono:
 Superficie construida: 2.325 m²
 Simbología - Nomenclatura:

Director (S) del Servicio Nacional del Patrimonio Cultural
 Sr. **Javier Díaz Conzalez**
 Sr. **Jardenas Hernández**
 Consejo de Monumentos Nacionales

Encargado Declaratoria: C. Jimenez C.
 Área de Territorio CMN: YGV - RPO
 Escala: Gráfica indicada
 Contenido: Elevaciones
 Lámina: 4 de 4
 Fecha Sesión CMN: 21-12-2017
 Plano N°: **095-4-2017**

PLANO OFICIAL

ESTE PLANO ES COPIA FOTOGRAFADA DEL ORIGINAL QUE FORMA PARTE DEL SUPLENTO N°32 DEL ANEXO DE LAS LEYES DE LAS CULTURAS, LAS ARTES Y EL PATRIMONIO DE 2019.

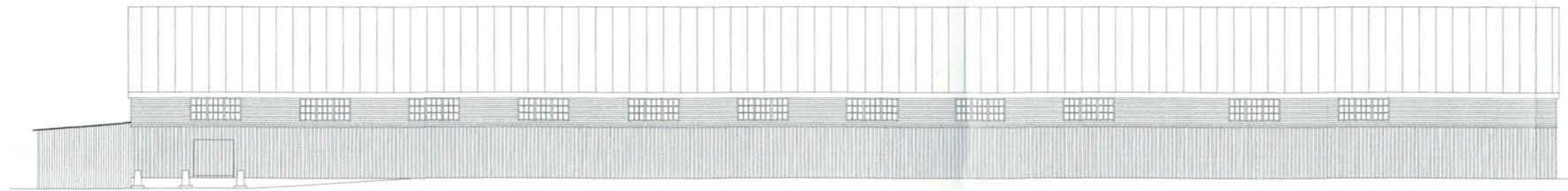

ELEVACIÓN SUR ORIGINAL
 ESCALA GRÁFICA
 0 5 10 15 20 m

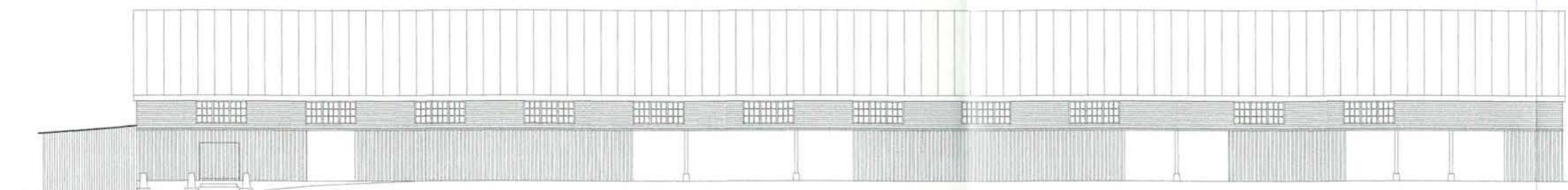

ELEVACIÓN SUR ACTUAL
 ESCALA GRÁFICA
 0 5 10 15 20 m

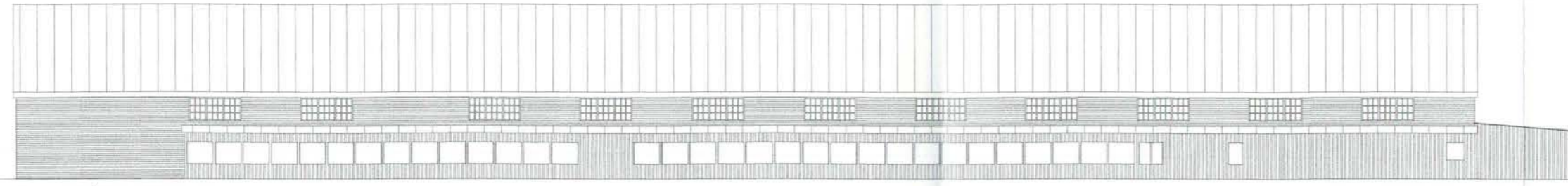

ELEVACIÓN NORTE
 ESCALA GRÁFICA
 0 5 10 15 20 m

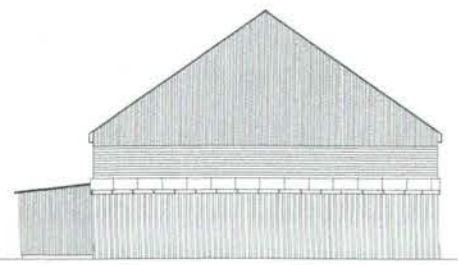

ELEVACIÓN ORIENTE
 ESCALA GRÁFICA
 0 5 10 15 20 m

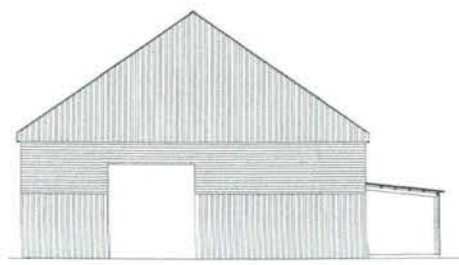

ELEVACIÓN PONIENTE
 ESCALA GRÁFICA
 0 5 10 15 20 m

NOTAS:

- Plano elaborado en el Consejo de Monumentos Nacionales en base a:
- Levantamiento Arquitectónico OTR Lós Ríos, Andrea Santibáñez A. y Karina García M., diciembre 2016.
 - Las cotas prevalecen por sobre el dibujo, son aproximadas y están expresadas en metros. En caso de fondos de predio, estos prevalecen por sobre la cota.
 - Esquicio de Chile: "Autoriza su circulación, por Resolución N°475 del 22 de octubre de 2014 de la Dirección Nacional de Fronteras y Límites del Estado".
- (*) Esta información no acredita propiedad.