

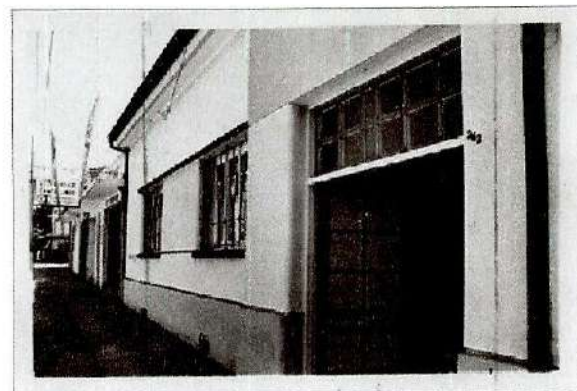

Vista fachada principal.



Fotografía Histórica archivo diario "La Nación".



Fotografía Informe de la Comisión Nacional Sobre Prisión Política y Tortura.

DESCRIPCIÓN DEL ÁREA DE PROTECCIÓN

Tramo	Descripción según exposición de los tramos del polígono
A - B	Límite suroriente, línea de solera norponiente de calle Capitán Ignacio Carrera Pinto, desde punto A, hasta punto B.
B - C	Límite surponiente, línea desde calle Capitán Ignacio Carrera Pinto (Punto B), siguiendo por deslinde de predio, hasta quiebre existente (punto C).
C - D	Límite poniente, deslinde de predio desde punto C a punto D.
D - E	Límite surponiente, deslinde de predio desde punto D, hasta punto E.
E - F	Límite norponiente, fondo de predio, desde punto E hasta punto F.
F - A	Límite nororiente, deslinde de predio desde punto F, hasta intersectar con solera norponiente de calle Ignacio Carrera Pinto (punto A).

DATOS GENERALES DEL MONUMENTO NACIONAL

Categoría: MONUMENTO HISTÓRICO
SITIO DE MEMORIA CUARTEL DE LA BRIGADA DE INTELIGENCIA REGIONAL SUR DE LA DIRECCIÓN DE INTELIGENCIA NACIONAL (DINA)

REGIÓN	MAULE
PROVINCIA	LINARES
COMUNA	PARRAL
DIRECCIÓN	CALLE IGNACIO CARRERA PINTO 262
UBICACIÓN LUGAR	

DATOS ESPECÍFICOS DEL MONUMENTO HISTÓRICO

(*)Propietario(s): Estela Espinoza Hernández

Rut del(los) propietario(s):

Rol SII vigente: 0047-18

Tipo de propiedad: Particular

Arquitecto(s) destacado(s): Sin Información

Materialidad predominante: Ladrillo y Argamasa

Sistema constructivo: Mixto

Año de construcción: Década del 60' N° de pisos: 1 y 2

Uso original: Residencial / Hogar

Uso actual: Residencial / Hogar

Valor del bien: Histórico - Memoria - DD. HH.

Decreto: Fecha Decreto:

Código:

ANTECEDENTES DEL PLANO

Límites Monumento Histórico:

Polígono: A - B - C - D - E - F - A.

Superficie del polígono: 700 m²

Superficie construida:

Simbología - Nomenclatura:

▭ Límites Monumento Histórico

⊗ Vértice del polígono

Secretario Técnico:

Erwin Brevis Vergara
 Erwin Brevis Vergara
 Consejo de Monumentos Nacionales



Pablo Seguel Gutiérrez
 Profesional responsable

Área de Territorio CMN: YGV - RPO

Escala: Gráfica indicada

Contenido: Plano de Ubicación - Límites - Fotos

Lámina: 1 de 1

Fecha Sesión CMN: 19-12-2018



Plano N°:

001-2018

POLÍGONO DE PROTECCIÓN		
Coordenadas SIRGAS-CHILE / UTM 19 Sur		
Punto	Este (x)	Norte (y)
A	245.885	5.996.838
B	245.882	5.996.824
C	245.854	5.996.831
D	245.854	5.996.833
E	245.828	5.996.839
F	245.831	5.996.850

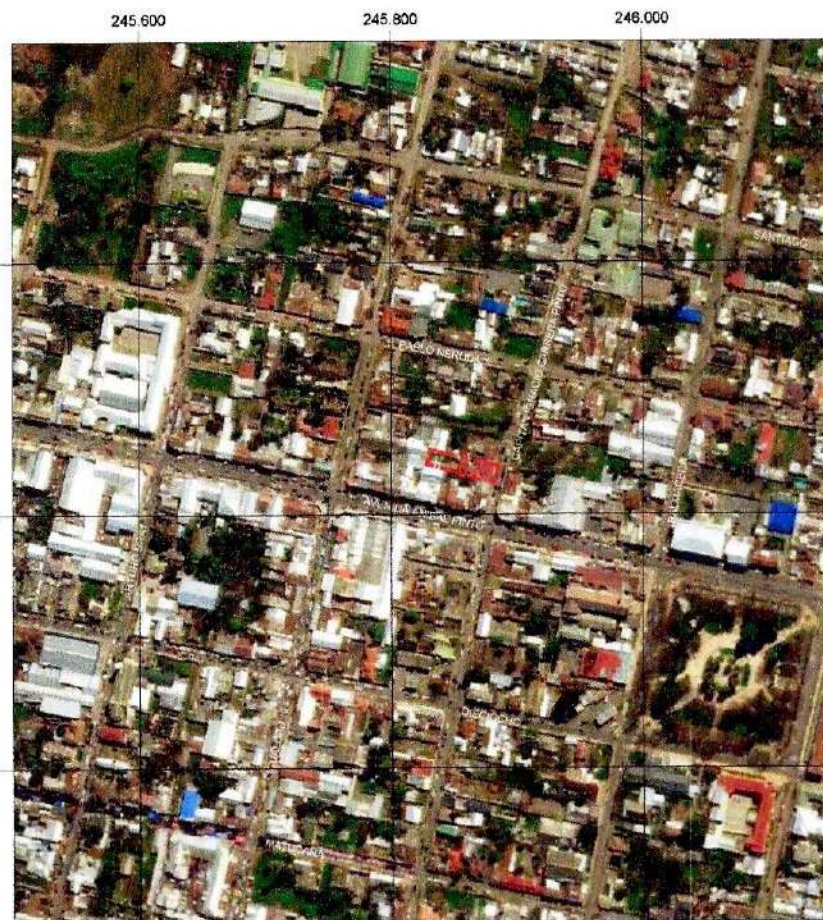

PLANO DE UBICACIÓN
 ESCALA GRÁFICA

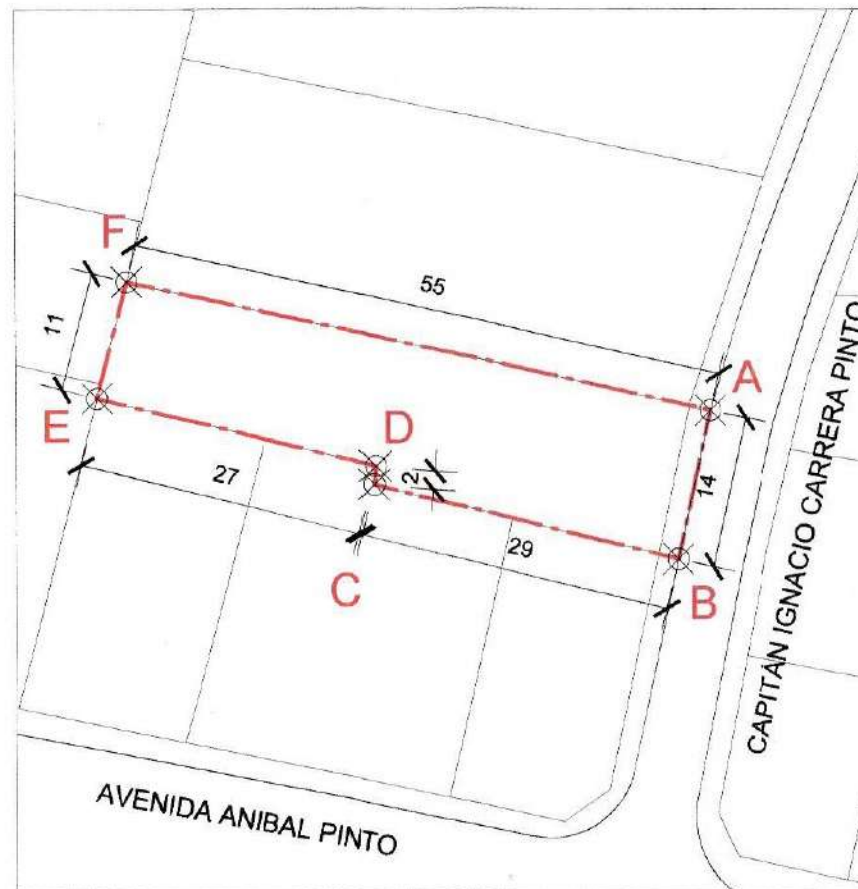
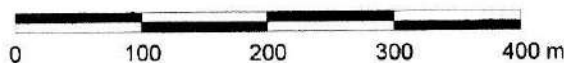

PLANO DE LÍMITES
 ESCALA GRÁFICA

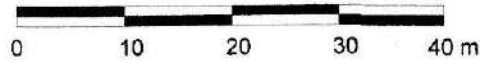

NOTAS:

Plano elaborado en el Consejo de Monumentos Nacionales en base a:

- Base catastral Ministerio de Economía, Fomento y Turismo, 2015.
- Imagen Satelital Digital Globe, septiembre 2011, resolución 0,5 m.
- Proceso de georreferenciación de acuerdo a la información desarrollada por la UIT del Área de Territorio-CMN. Estándares: SIRGAS-CHILE / UTM 19 Sur.
- Las coordenadas identificadas en este Plano Oficial, son redondeadas de acuerdo a la aproximación de su decimal.
- Las cotas prevalecen por sobre el dibujo, son aproximadas y están expresadas en metros. En caso de fondos de predio, estos prevalecen por sobre la cota.
- Esquicio de Chile: "Autoriza su circulación, por Resolución N°475 del 22 de octubre de 2014 de la Dirección Nacional de Fronteras y Límites del Estado".

(*) Esta información no acredita propiedad.