

Vista aérea del inmueble



Vista de la fachada norte del inmueble



Vista de la fachada sur del inmueble

672.350

672.340

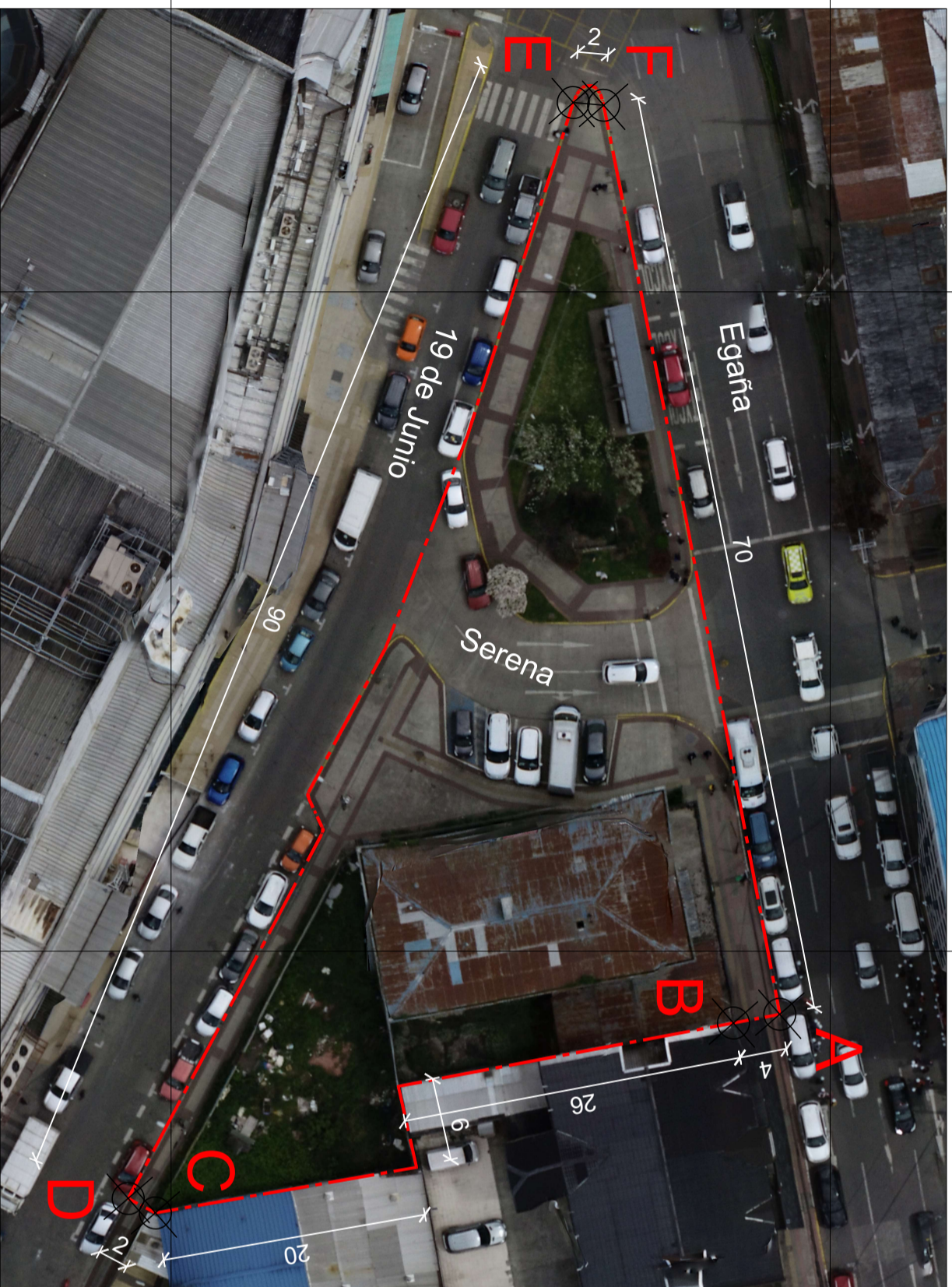

5.406.720

5.406.770

PLANO DE LÍMITES
ESCALA GRÁFICA



DESCRIPCIÓN DEL ÁREA DE PROTECCIÓN

| Tramo | Descripción |
|-------|--|
| A - B | Límite nororiente, línea desde soltera surponiente de calle Egaña, por proyección de deslinde de predios, hasta línea oficial surponiente de la misma vía. |
| B - C | Límite nororiente, línea por deslinde de predios. |
| C - D | Límite suroriente, desde línea oficial nororiente de calle 19 de Junio, por línea proyectada perpendicular a soltera nororiente de la misma vía. |
| D - E | Límite surponiente, por línea de soltera nororiente de calle 19 de Junio, cruzando calle Serena. |
| E - F | Límite poniente, línea por soltera curva oriente de la intersección entre las calles Egaña y 19 de Junio. |
| F - A | Límite norponiente, por línea de soltera suroriente de calle Egaña, cruzando calle Serena. |

| POLIGONO DE PROTECCIÓN | | |
|---------------------------------------|----------|-----------|
| Coordenadas SIRGAS-CHILE / UTM 18 Sur | | |
| Punto | Este (x) | Norte (y) |
| A | 672.405 | 5.406.766 |
| B | 672.405 | 5.406.763 |
| C | 672.420 | 5.406.719 |
| D | 672.419 | 5.406.717 |
| E | 672.336 | 5.406.751 |
| F | 672.336 | 5.406.753 |

NOTAS:

Plano elaborado en el Consejo de Monumentos Nacionales en base a:

- Ofotofoto Drona Secretaría Técnica CMN, octubre 2021.
- Proceso de georreferenciación de acuerdo a la información desarrollada por el Área de Territorio - CMN. Estándares: SIRGAS / CHILE UTM 18 Sur.
- Las coordenadas identificadas en este Plano Oficial, son redondeadas de acuerdo a la aproximación de su decimal.
- Las cotas prevalecen por sobre el dibujo, son aproximadas y están expresadas en metros. En caso de fondos de predio, estos prevalecen por sobre la cota.
- Esqueto de Chile: "Autoriza su circulación, por Resolución N°475 del 22 de octubre de 2014 de la Dirección Nacional de Fronteras y Límites del Estado".

(*) Esta información no acredita propiedad.

Servicio Nacional del Patrimonio Cultural
MINISTERIO DE LAS CULTURAS, LAS ARTES Y EL PATRIMONIO



DATOS GENERALES DEL MONUMENTO NACIONAL

| | |
|--|---------------------|
| Categoría: | MONUMENTO HISTÓRICO |
| SITIO DE MEMORIA EX CUARTEL DE LA POLICIA DE INVESTIGACIONES EGAÑA 60 | |
| REGION | LOS LAGOS |
| PROVINCIA | LLANQUHUE |
| COMUNA | PUERTO MONTT |
| DIRECCIÓN UBICACIÓN LUGAR | EGANA 60 |

DATOS ESPECÍFICOS DEL MONUMENTO HISTÓRICO

| | |
|---|---------------------------|
| (*)Propietario(s): Ministerio de Bienes Nacionales | |
| Rut del(los) propietario(s): 61.402.000-8 | |
| Rol SII vigente: 00001-00005 | |
| Calidad jurídica de la propiedad: Bien Fiscal | |
| Arquitecto(s) y/o constructor(es) destacado(s): Hugo Ferreira Sepúlveda | |
| Materialidad predominante: Hormigón | |
| Sistema constructivo: Hormigón armado / Albañilería reforzada | |
| Año o periodo de construcción: 1967 - 1968 | N° de pisos: 4 más Zócalo |
| Uso original: Infraestructura / Defensa | |
| Uso actual: Sitio de memoria | |
| Valor del bien: Histórico, Memoria social y DD.HH. | |
| Decreto: | Fecha Decreto: |
| Código: | |

ANTECEDENTES DEL PLANO

| | |
|------------------------------|--------------------------------------|
| Límites Monumento Histórico: | Polígono: A - B - C - D - E - F - A. |
| Superficie del polígono: | 1.778 m ² |
| Superficie construida: | 1.044, 10 m ² |
| Simbología - Nomenclatura: | Límites Monumento Histórico |
| | Vértice del polígono |

Secretario Técnico:

Erwin Brevis Vergara
Consejo de Monumentos Nacionales

Profesional Responsable: SRV - XSF
Revisor Área Regional: PAR
Área de Territorio CMN: CBC - YCA



Fecha Sesión CMN: 07-09-2022

Escala: Gráfica Indicada

Lámina: 1 de 1

Plano N°:
12-2022

