



DATOS GENERALES DEL MONUMENTO NACIONAL
Categoría: MONUMENTO HISTÓRICO

**SITIO DE MEMORIA
EXERCINTO DINA-CNI 4 ORIENTE 1470**

REGION	MAULE
PROVINCIA	TALCA
COMUNA	TALCA
DIRECCION UBICACION LUGAR	CUATRO ORIENTE 1470

DATOS ESPECIFICOS DEL MONUMENTO HISTÓRICO

(*)Propietario(s): Luis Losano Donaire	
Rut del(los) propietario(s): 10.240.994-9	
Rol SII vigente: 812-12	
Calidad Jurídica de la propiedad: Particular	
Arquitecto(s) y/o constructor(es) destacado(s):	
Materialidad predominante: No Aplica	
Sistema constructivo: No Aplica	
Año o período de construcción: No Aplica	N° de pisos: N/A
Uso original: Residencial / Vivienda	
Uso actual: Sinistrado / Sitio de Memoria	
Valor del bien: Memoria y Derechos Humanos	
Decreto:	Fecha Decreto:
Código:	
ANTECEDENTES DEL PLANO	
Límites Monumento Histórico: Polígono: A - B - C - D - A.	
Superficie del polígono: 896 m ²	
Superficie construida:	
Simbología - Nomenclatura:  Límites Monumento Histórico  Vértice del polígono	
Secretario Técnico:	

Erwin Brevis Vergara
Consejo de Monumentos Nacionales

Profesional Responsable: PUA	
Revisor Área Regional: HTM	
Área de Territorio: YGV	
Contenido: Plano de Límites - Ubicación - Fotos	

Fecha Sesión CMN: 17-05-2023

Escala: Gráfica Indicada

Lámina: 1 de 1

Plano N°:
13-2023

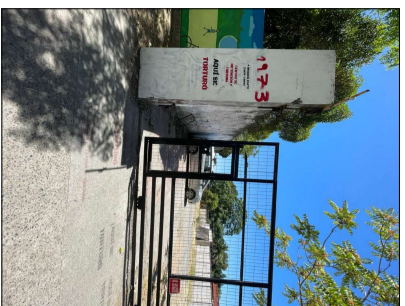

Frontis de calle 4 oriente, N°1470

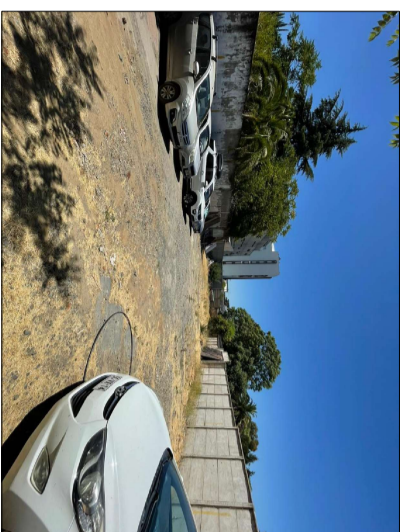

Vista general del estado actual del Sitio de Memoria.



Muro medianero

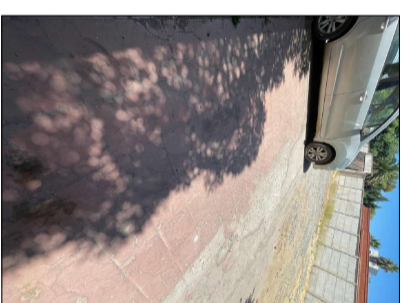

Resto de pavimentos pisos interiores

DESCRIPCIÓN DEL ÁREA DE PROTECCIÓN	
Tramo	Descripción
A - B	Límite norte, línea desde soltera oriente de calle 4 Oriente, proyectada hasta línea oficial, siguiendo por deslinde de predio, hasta fondo del mismo.
B - C	Límite oriente, línea por fondo de predio.
C - D	Límite sur, línea desde fondo de predio, siguiendo por deslinde del mismo, proyectada hasta soltera oriente de calle 4 Oriente.
D - A	Límite poniente, línea por soltera oriente de calle 4 Oriente.

POLÍGONO DE PROTECCIÓN		
Coordenadas SIRGAS-CHILE / UTM 19 Sur		
Punto	Este (X)	Norte (Y)
A	258.425	6.076.791
B	258.480	6.076.788
C	258.479	6.076.772
D	258.425	6.076.774



Vista actual del deslinde norte del Sitio de Memoria

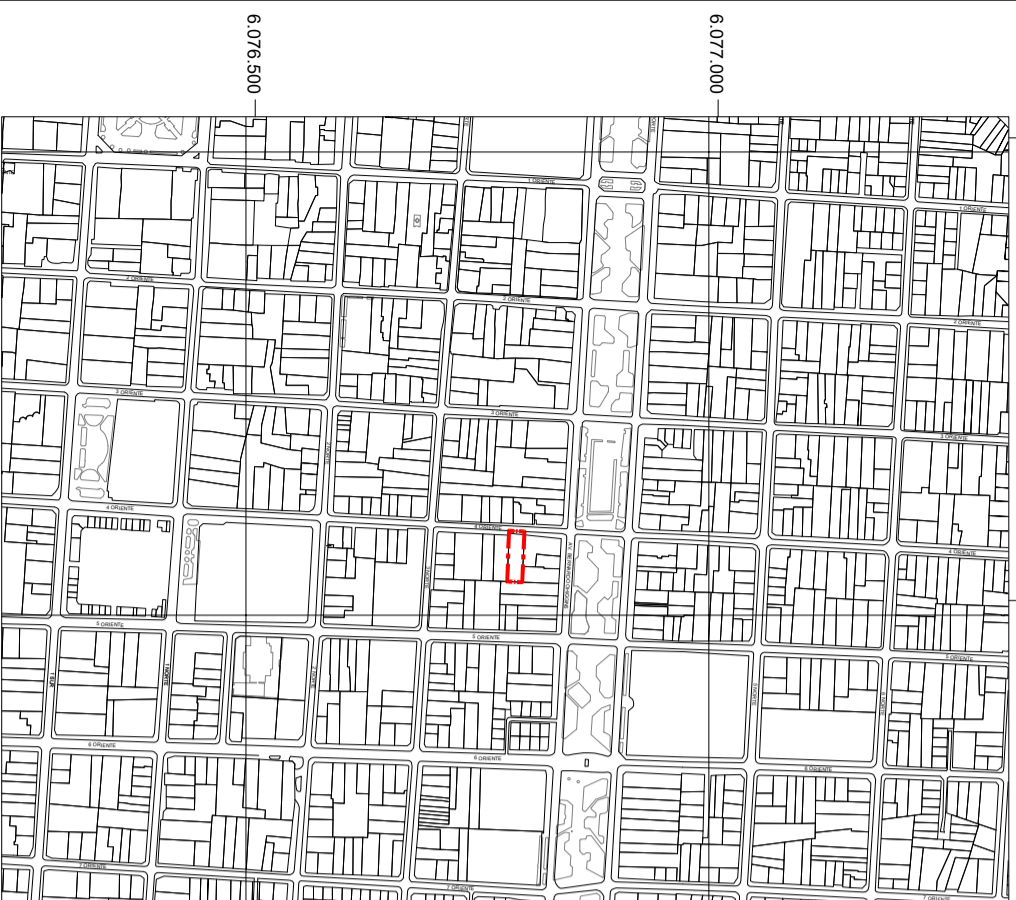

PLANO DE UBICACION
ESCALA GRÁFICA

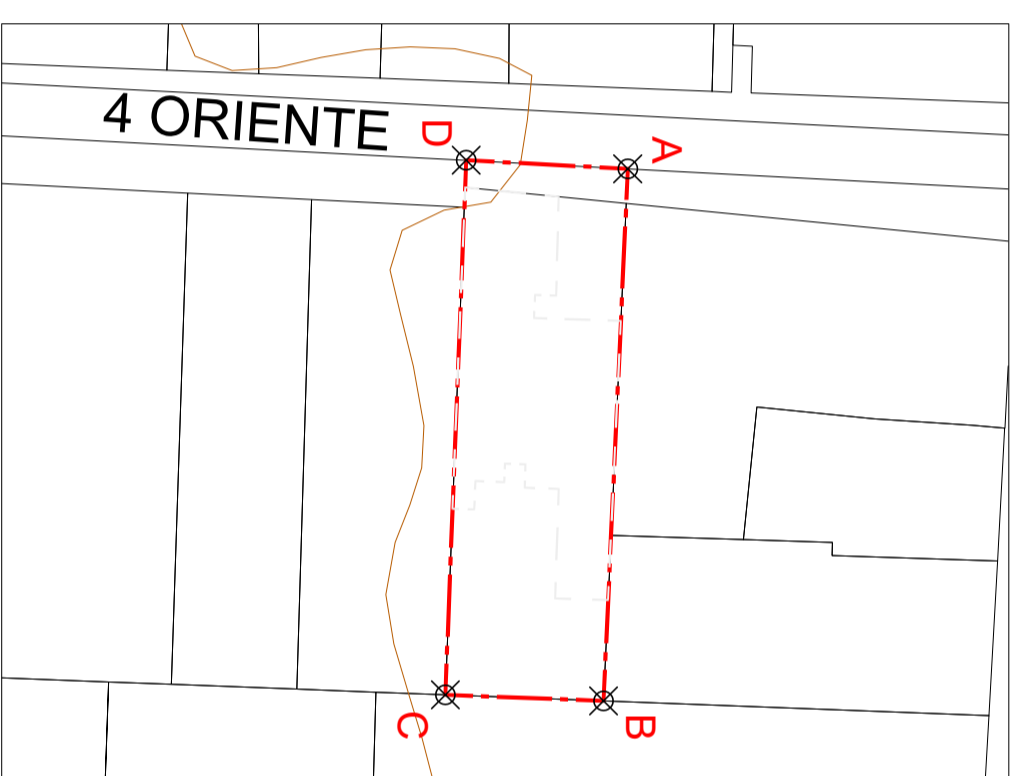
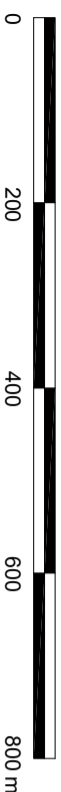

PLANO DE LÍMITES
ESCALA GRÁFICA



NOTAS:

Plano elaborado en el Consejo de Monumentos Nacionales en base a:

- Base catastral, PRC 1, Municipalidad de Chillán.
- Proceso de georreferenciación de acuerdo a la información desarrollada por el Área de Territorio - CMN. Estándares: SIRGAS-CHILE / UTM 19 Sur.
- Las coordenadas identificadas en este Plano Oficial, son redondeadas de acuerdo a la aproximación de su decimal.
- Las cotas prevalecen por sobre el dibujo, son aproximadas y están expresadas en metros. En caso de fondos de predio, estos prevalecen por sobre la cota.
- Esquicio de Chile: "Autoriza su circulación, por Resolución N°475 del 22 de octubre de 2014 de la Dirección Nacional de Fronteras y Límites del Estado".

(*) Esta información no acredita propiedad.