



DATOS GENERALES DEL MONUMENTO NACIONAL

Categoría: MONUMENTO HISTÓRICO
**SITIO DE MEMORIA
EXTENSIÓN DE CARABINEROS
DE CURACAVÍ**

| | |
|---------------------------|---|
| REGION | METROPOLITANA |
| PROVINCIA | MELIPILLA |
| COMUNA | CURACAVÍ |
| DIRECCIÓN UBICACIÓN LUGAR | CALLE AMBROSIO O'HIGGINS N°1440, LOTE B |

DATOS ESPECÍFICOS DEL MONUMENTO HISTÓRICO

| | |
|---|---|
| (*)Propietario(s) Ministerio de Bienes Nacionales | Rut del(los) propietario(s): 61.402.000-8 |
| Rol SII vigente: 039-10 | Calidad Jurídica de la propiedad: Fiscal |
| Arquitecto(s) y/o constructor(es) destacado(s): Sin Información | Materialidad predominante: Adobe |
| Sistema constructivo: Albañilería simple en Adobe | Año o período de construcción: Inicio S.XX N° de pisos: 1 |
| Uso original: Residencial / Vivienda | Uso actual: Equipamiento / Vivienda - Comercio (informal) |
| Valor del bien: Histórico - Memoria - DD.HH | Decreto: Fecha Decreto: |
| Código: | |

| | |
|------------------------------|---|
| ANTECEDENTES DEL PLANO | |
| Limites Monumento Histórico: | |
| Polígono: | A - B - C - D - A. |
| Superficie del polígono: | 1.406 m² |
| Superficie construida: | |
| Simbología - Nomenclatura: | |
| |  Limites Monumento Histórico |
| |  Vértice del polígono |
| Secretario Técnico: | |

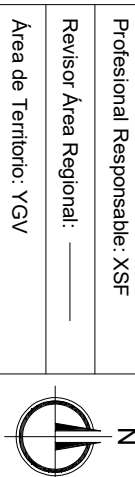
| | |
|--|---|
| Erwin Brevis Vergara Consejo de Monumentos Nacionales | |
| Profesional Responsable: XSF |  |
| Revisor Área Regional: | |
| Área de Territorio: YGV | Contenido: Plano de Límites - Ubicación - Fotos |
| Fecha Sesión CMN: 22-03-2023 | Plano N°: |
| Escala: Gráfica Indicada | 3-2023 |
| Lámina: 1 de 1 | |

| DESCRIPCIÓN DEL ÁREA DE PROTECCIÓN | |
|------------------------------------|---|
| Tramo | Descripción |
| A - B | Limite oriente, línea desde solera suroriental de calle Ambrosio O'Higgins, proyectada hasta línea Oficial, siguiendo por desfilde de predio hasta fondo del mismo. |
| B - C | Limite suroriental, línea por fondo de predio. |
| C - D | Limite surponiente, línea por desfilde de predio, proyectada hasta solera suroriental de calle Ambrosio O'Higgins. |
| D - A | Limite norponiente, línea por solera suroriental de calle Ambrosio O'Higgins. |



Vista exterior ventana subterránea.



Gigantografía y espacio Comemorativo.



Celdas.



Vista general del inmueble principal.

| POLÍGONO DE PROTECCIÓN | | |
|---------------------------------------|----------|-----------|
| Coordenadas SIRGAS-CHILE / UTM 19 Sur | | |
| Punto | Este (X) | Norte (Y) |
| A | 301.476 | 6.301.807 |
| B | 301.486 | 6.301.734 |
| C | 301.471 | 6.301.725 |
| D | 301.455 | 6.301.797 |



Memorial.

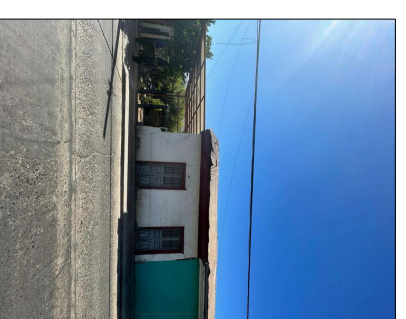

Vista extenencia desde el exterior.

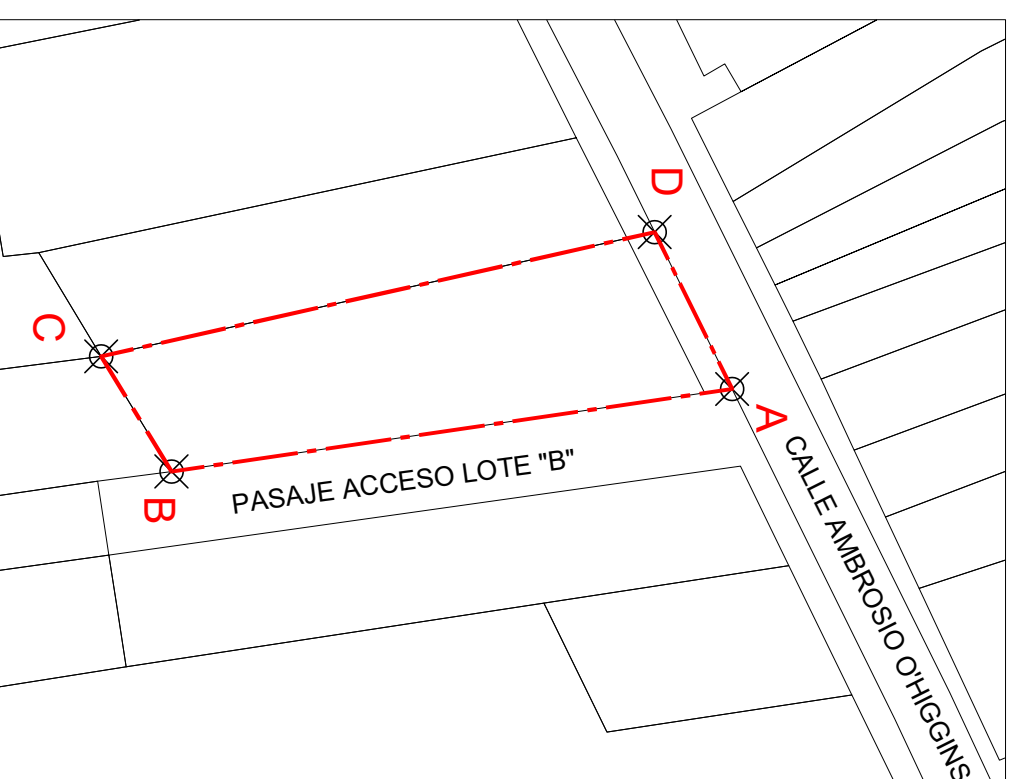

PLANO DE LÍMITES
ESCALA GRÁFICA

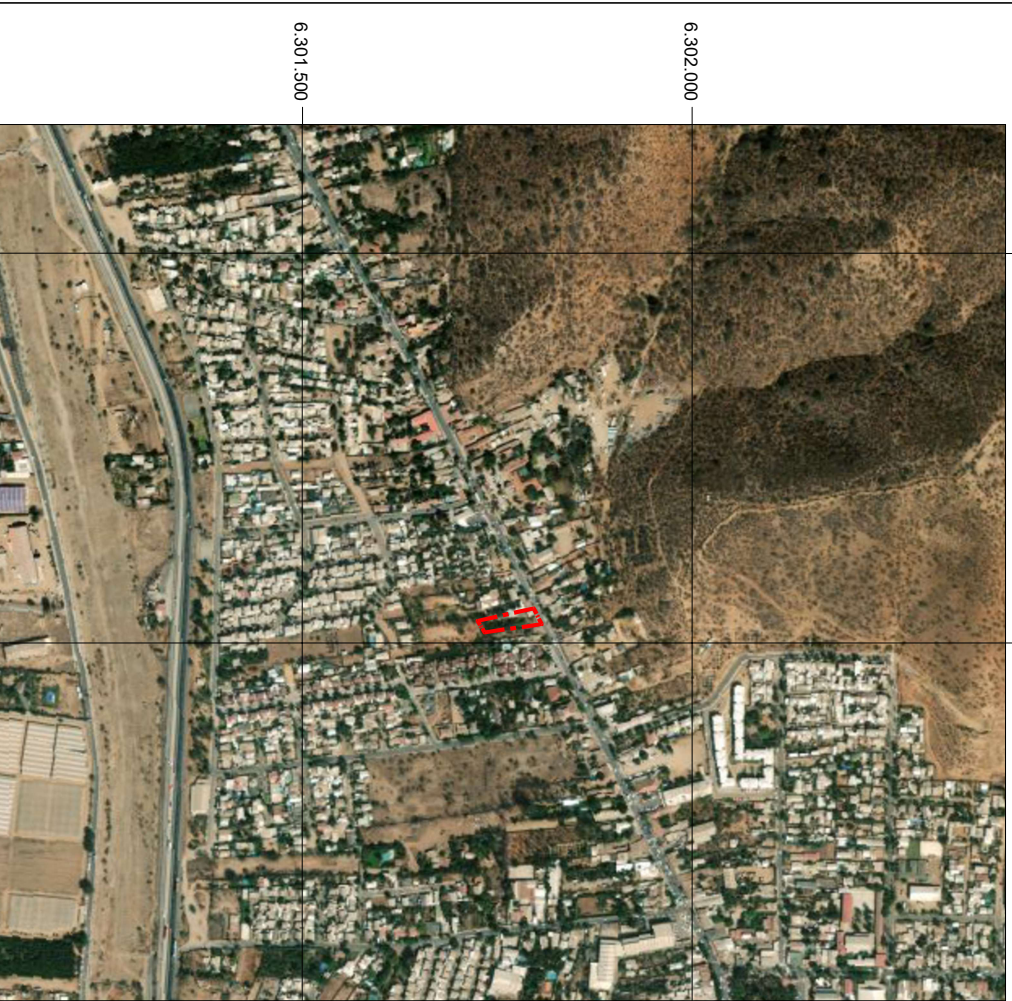

PLANO DE UBICACIÓN
ESCALA GRÁFICA

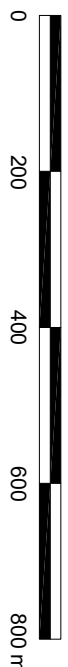

NOTAS:

Plano elaborado en el Consejo de Monumentos Nacionales en base a:

- Base catastral ST CMN
- Imagen satelital, Maxans 2022.
- Proceso de georreferenciación de acuerdo a la información desarrollada por el Área de Territorio - CMN. Estándares: SIRGAS-CHILE / UTM 19 Sur.
- Las coordenadas identificadas en este Plano Oficial, son redondeadas de acuerdo a la aproximación de su decimal.
- Las cotas prevalecen por sobre el dibujo, son aproximadas y están expresadas en metros. En caso de fondos de predio, estos prevalecen por sobre la cota.
- Esquicio de Chile: "Autoriza su circulación, por Resolución N° 475 del 22 de octubre de 2014 de la Dirección Nacional de Fronteras y Límites del Estado".

(*) Esta información no acredita propiedad.