

DATOS GENERALES DEL MONUMENTO NACIONAL

Categoría: MONUMENTO HISTÓRICO

**SITIO DE MEMORIA
 MEMORIAL PUENTE EL ALA**

REGION	NUBLE
PROVINCIA	PUNILLA
COMUNA	SAN NICOLAS
DIRECCION UBICACION LUGAR	KILOMETRO 6.777 DE LA RUTA N-620

DATOS ESPECIFICOS DEL MONUMENTO HISTÓRICO

(*)Propietario(s): Servicio Agrícola Ganadero

Rut del(los) propietario(s): 61.308.000-7

Rol SII vigente: 181-1

Calidad jurídica de la propiedad: Fiscal

Arquitecto(s) y/o constructor(es) destacado(s): Sandra Santander

Materialidad predominante: Acero

Sistema constructivo: No aplica

Año o período de construcción: 1996 N° de pisos: No aplica

Uso original: Infraestructura / Vial, Obra Pública y/o Transporte

Uso actual: Sitio de Memoria y/o conmemorativo - Memorial

Valor del bien: Memoria y Derechos Humanos

Decreto: Fecha Decreto:

Código:

ANTECEDENTES DEL PLANO

Límites Monumento Histórico:

Polígono: A - B - C - D - E - A.

Superficie del polígono: 19.125 m²

Superficie construida:

Simbología - Nomenclatura:

 Límites Monumento Histórico

 Vértice del polígono

Secretario Técnico:

 Erwin Brevís Vergara
 Consejo de Monumentos Nacionales

Profesional Responsable: XSF

Revisor Área Regional: COV

 Área de Territorio: YGV - YCA
 Contenido: Plano de Límites - Fotos

Fecha Sesión CMN: 17-05-2023

Escala: Gráfica Indicada

Lámina: 1 de 1



Plano N°:

14-2023

DESCRIPCIÓN DEL ÁREA DE PROTECCIÓN

Tramo	Descripción
A - B	Límite norte, línea por solera sur de ruta N-620, hasta intersectar con límite comunal.
B - C	Límite sureste, línea por límite comunal hasta intersectar con rívera norte del río Nuble.
C - D	Límite sur, línea por rívera norte de río Nuble, hasta intersectar con sendero existente.
D - E	Límite surponiente, línea desde rívera norte del río Nuble, siguiendo por sendero existente, hasta límite poniente de predio de la zona de estacionamientos.
E - A	Límite surponiente, línea por límite poniente de predio de estacionamientos, hasta intersectar con solera sur de ruta N-620.



Vista desde ribera hacia nuevo puente El Ala.



Memorial Puente El Ala.



Piedra granítica con texto escrito por Raúl Zurita.

POLÍGONO DE PROTECCIÓN

Punto	Este (x)	Norte (y)
A	748.935	5.948.648
B	749.198	5.948.695
C	749.164	5.948.651
D	749.037	5.948.606
E	748.944	5.948.634

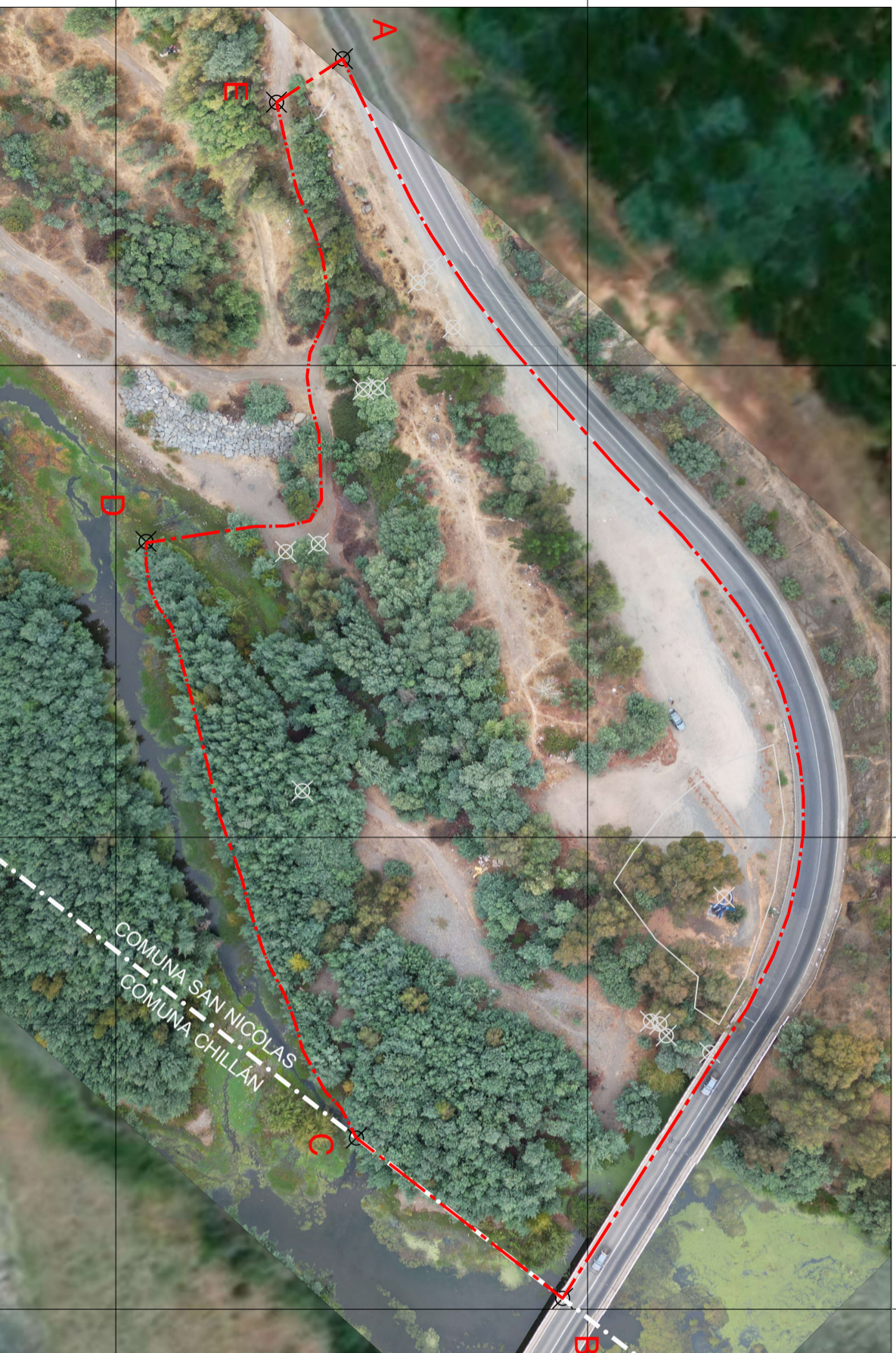
PLANO DE LÍMITES
ESCALA GRÁFICA

Animita conmemorativa ubicada en el puente El Ala.

NOTAS:

Plano elaborado en el Consejo de Monumentos Nacionales en base a:

- Ortophoto Giovanni Valente Ramirez, abril 2023.
- Proceso de georreferenciación de acuerdo a la información desarrollada por el Área de Territorio - CMN. Estándares: SIRGAS-CHILE / UTM 18 Sur.
- Las coordenadas identificadas en este Plano Oficial, son redondeadas de acuerdo a la aproximación de su decimal.
- Las cotas prevalecen por sobre el dibujo, son aproximadas y están expresadas en metros. En caso de fondos de predio, estos prevalecen por sobre la cota.
- Esquicio de Chile: "Autoriza su circulación, por Resolución N°475 del 22 de octubre de 2014 de la Dirección Nacional de Fronteras y Límites del Estado".

(*) Esta información no acredita propiedad.