

DATOS GENERALES DEL MONUMENTO NACIONAL

Categoría: MONUMENTO HISTÓRICO

UN SECTOR DEL SITIO DE MEMORIA EXREGIMIENTO N°23

REGIÓN	ATACAMA
PROVINCIA	COPIAPÓ
COMUNA	COPIAPÓ
DIRECCIÓN UBICACIÓN LUGAR	AVENIDA LOS CARRERA N° 1723. LOTE 1

DATOS ESPECÍFICOS DEL MONUMENTO HISTÓRICO

(*) Propietario(s): Fisco de Chile, destinado al Ministerio de
Defensa Nacional.

Rut del(los) propietario(s):	61.402.000-8
Rol SII vigente:	287-4 / 287-8
Calidad jurídica de la propiedad:	Fiscal
Arquitecto(s) y/o constructor(es) destacado(s):	Sin Información
Materialidad predominante:	Hormigón
Sistema constructivo:	Hormigón Armado
Año o período de construcción:	Década del 50
Uso original:	Infraestructura / Defensa
Uso actual:	Infraestructura / Defensa
Valor del bien:	Histórico - Memoria y Derechos Humanos
Decreto:	Fecha Decreto:
Código:	

ANTECEDENTES DEL PLANO

Límites Monumento Histórico:

Polígono: A - B - C - D - A.

Superficie del polígono: 69.471 m²

Superficie construida:

Simbología - Nomenclatura:

 Límites Monumento Histórico

 Vértice del polígono

Secretario Técnico:

Erwin Brevis Vergara
Consejo de Monumentos Nacionales

Profesional Responsable: XSF - PUA

Revisor Área Regional: PAC

Área de Territorio: YGV

Contenido: Plano de Límites - Ubicación - Fotos

Fecha Sesión CMN: 17-05-2023

Escala: Gráfica Indicada

Lámina: 1 de 1

Plano N°:

11-2023

DESCRIPCIÓN DEL ÁREA DE PROTECCIÓN

Tramo	Descripción
A - B	Límite nororiental, línea paralela a 24 m de edificaciones existentes, hasta proyección de camino de tierra.
B - C	Límite suroriental, línea por camino de tierra, proyectada hasta soltera nororiental de Avenida Los Carrera.
C - D	Límite surponiente, línea por soltera nororiental de Avenida Los Carrera.
D - A	Límite norponiente, línea desde soltera nororiental de Avenida Los Carrera, proyectada hasta línea oficial, siguiendo por deslinde de predio.

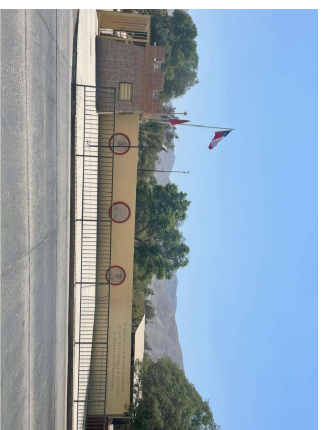

Ingreso Regimiento



Interior del Regimiento



Vista panorámica del Ingreso al Regimiento



Acceso al Regimiento

369.500

370.000

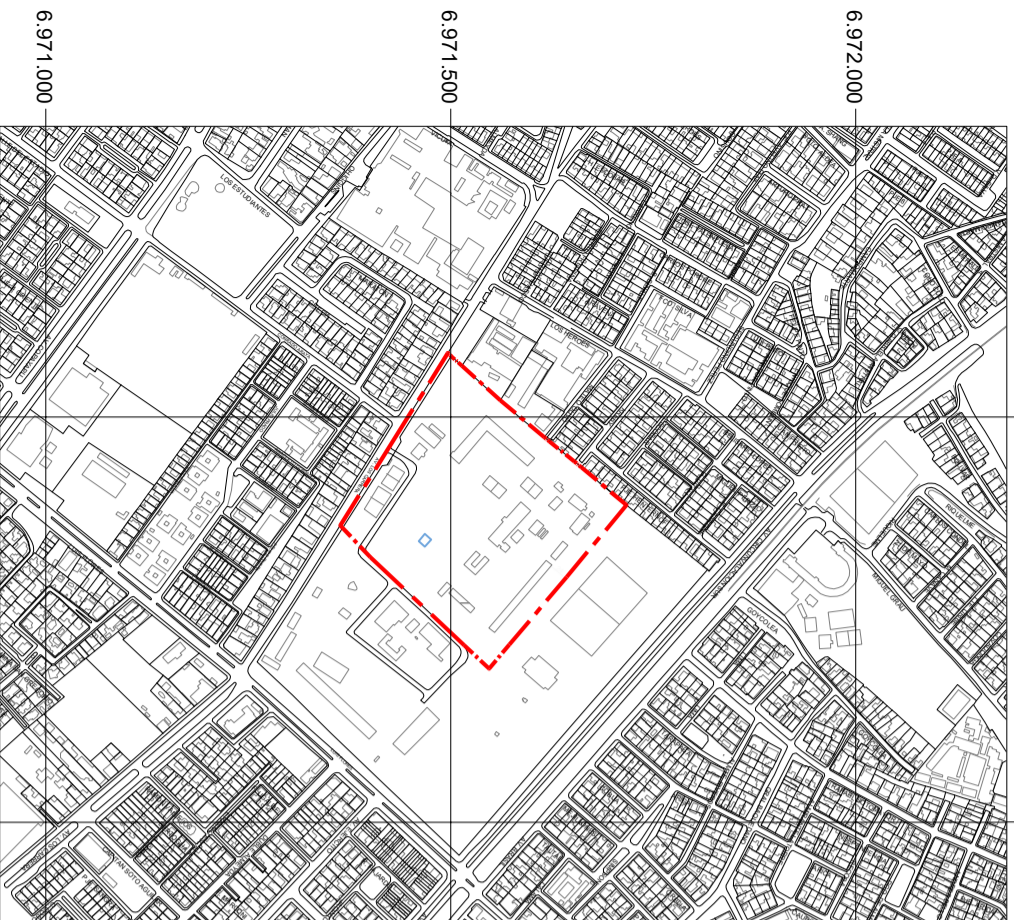
PLANO DE UBICACIÓN
ESCALA GRÁFICA

369.500

370.000

PLANO DE LÍMITES
ESCALA GRÁFICA

Edificio donde ocurrieron los hechos

NOTAS:

Plano elaborado en el Consejo de Monumentos Nacionales en base a:

- Base catastral PRC 1, Municipalidad de Copiapó.
- Imágen Satelital Google Earth, 2023.
- Proceso de georreferenciación de acuerdo a la información desarrollada por el Área de Territorio - CMN. Estándares: SIRGAS-CHILE / UTM 19 Sur.
- Las coordenadas identificadas en este Plano Oficial, son redondeadas de acuerdo a la aproximación de su decimal.
- Las cotas prevalecen por sobre el dibujo, son aproximadas y están expresadas en metros. En caso de fondos de predio, estos prevalecen por sobre la cota.
- Esquicio de Chile: Autoriza su circulación, por Resolución N°475 del 22 de octubre de 2014 de la Dirección Nacional de Fronteras y Límites del Estado.

(*) Esta información no acredita propiedad.

