

DATOS GENERALES DEL MONUMENTO NACIONAL

Categoría: MONUMENTO HISTÓRICO

SITIO DE MEMORIA ESTADIO FISCAL DE PUNTA ARENAS

REGION	MAGALLANES Y DE LA ANTÁRTICA CHILENA
PROVINCIA	MAGALLANES
COMUNA	PUNTA ARENAS
DIRECCIÓN UBICACIÓN LUGAR	ENRIQUE ABELLO 785

DATOS ESPECÍFICOS DEL MONUMENTO HISTÓRICO

(*)Propietario(s): Instituto Nacional de Deportes
Rut del(los) propietario(s): 61.107.000-4
Rol SII vigente: 5017-1

Calidad jurídica de la propiedad: Fiscal

Arquitecto(s) y/o constructor(es) destacado(s): Sin Información

Materialidad predominante: Albañilería de Ladrillo estucado / Hormigón Armado

Sistema constructivo: Albañilería de ladrillo / Hormigón armado

Año o período de construcción: 1969-1976

Uso original: Equipamiento / Deportivo

Uso actual: Equipamiento / Deportivo

Valor del bien: Histórico - Memoria - DD.HH

Decreto: Fecha Decreto:

Código:

ANTECEDENTES DEL PLANO

Límites Monumento Histórico:

Polígono: A - B - C - D - E - F - G - H - I - J - K - A.

Superficie del polígono: 37.647 m²

Superficie construida:

Simbología - Nomenclatura:

 Límites Monumento Histórico

 Vértice del polígono

Secretario Técnico:

Erwin Brevis Vergara
 Consejo de Monumentos Nacionales

Profesional Responsable: XSF - MGF

Revisor Área Regional: _____

Área de Territorio: YGV - YCA



Contenido: Plano de Límites - Ubicación - Fotos

Fecha Sesión CMN: 25-01-2023

Escala: Gráfica Indicada

Lámina: 1 de 1 **Plano N°: 01-2023**

DESCRIPCIÓN DEL ÁREA DE PROTECCIÓN

Tramo	Descripción
A - B	Límite nororiental, línea por cerco existente.
B - C	Límite suroriental, línea por acceso de calle Uruguay.
C - D	Límite surponiente, línea proyectada desde acceso al Estadio, hasta intersectar con camino de tierra existente.
D - E	Límite suroriental, línea paralela a 10 m. de pista de atletismo.
E - F	Límite suroriental, línea paralela a 6 m. de casa de acogida de deportistas (IND) proyectada hasta solera nororiental de calle Enrique Abello.
F - G	Límite surponiente, línea por solera nororiental de calle Enrique Abello.
G - H	Límite norponiente, línea desde solera norponiente de calle Enrique Abello, proyectada, siguiendo muro existente.
H - I	Límite surponiente, línea por acceso principal del Estadio por calle Enrique Abello.
I - J	Límite norponiente, línea paralela a 45 m. de la gradería del estadio.
J - K	Límite surponiente, línea proyectada de camino de tierra existente.
K - A	Límite norponiente, línea por cerco existente.

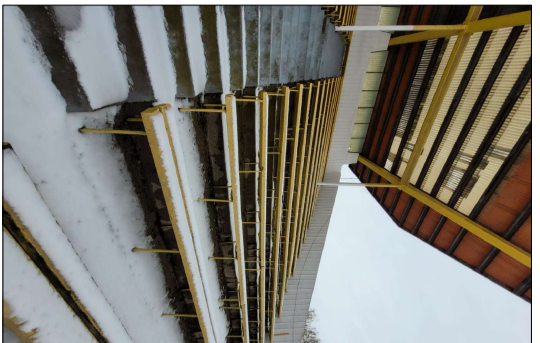

Graderías sector norte.



Monolito conmemorativo.



Camarines.



Vista interior graderías.



PLANO DE UBICACIÓN ESCALA GRÁFICA

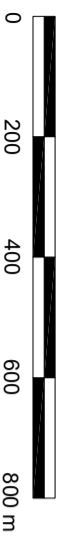

PLANO DE LÍMITES ESCALA GRÁFICA

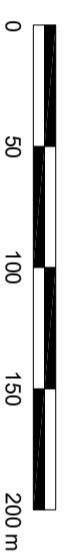

POLÍGONO DE PROTECCIÓN		
Coordenadas SIRGAS-CHILE / UTM 19 Sur		
Punto	Este (X)	Norte (Y)
A	373.852	4.110.453
B	374.008	4.110.296
C	374.000	4.110.289
D	373.958	4.110.339
E	373.870	4.110.181
F	373.841	4.110.153
G	373.766	4.110.234
H	373.777	4.110.258
I	373.753	4.110.281
J	373.789	4.110.355
K	373.776	4.110.365

NOTAS:

Plano elaborado en el Consejo de Monumentos Nacionales en base a:

- Ortofoto, Gobierno Regional de Magallanes, marzo 2020.
- Proceso de georreferenciación de acuerdo a la información desarrollada por el Área de Territorio - CMN. Estándares: SIRGAS-CHILE / UTM 19 Sur.
- Las coordenadas identificadas en este Plano Oficial, son redondeadas de acuerdo a la aproximación de su decimal.
- Las cotas prevalecen por sobre el dibujo, son aproximadas y están expresadas en metros. En caso de fondos de predio, estos prevalecen por sobre la cota.
- Esquipo de Chile: "Autoriza su circulación, por Resolución N°475 del 22 de octubre de 2014 de la Dirección Nacional de Fronteras y Límites del Estado".

(*) Esta información no acredita propiedad.