

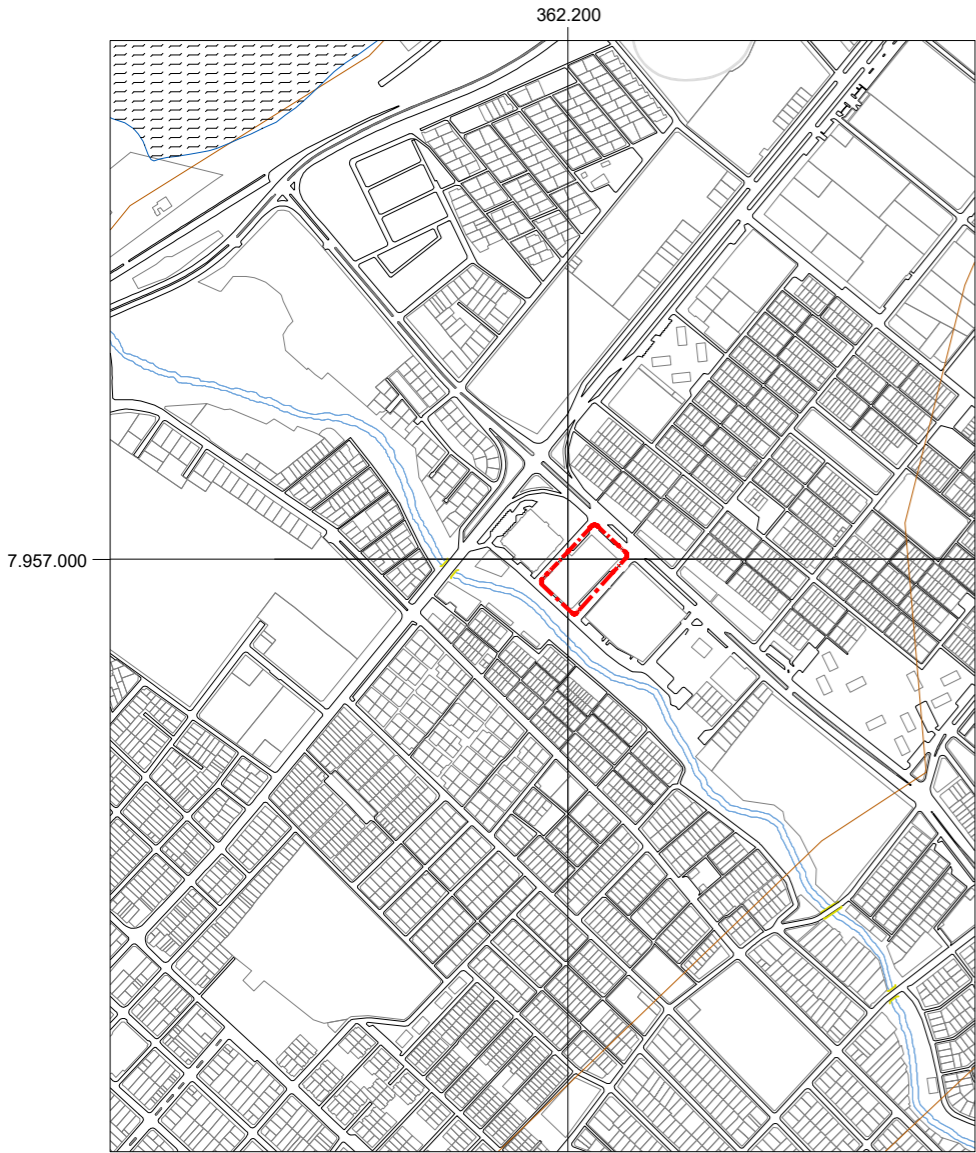

Vista aérea de terminal Rodoviario, 2023.



Acceso a terminal desde Avenida Diego Portales, 1981.



PLANO DE UBICACIÓN
ESCALA GRÁFICA

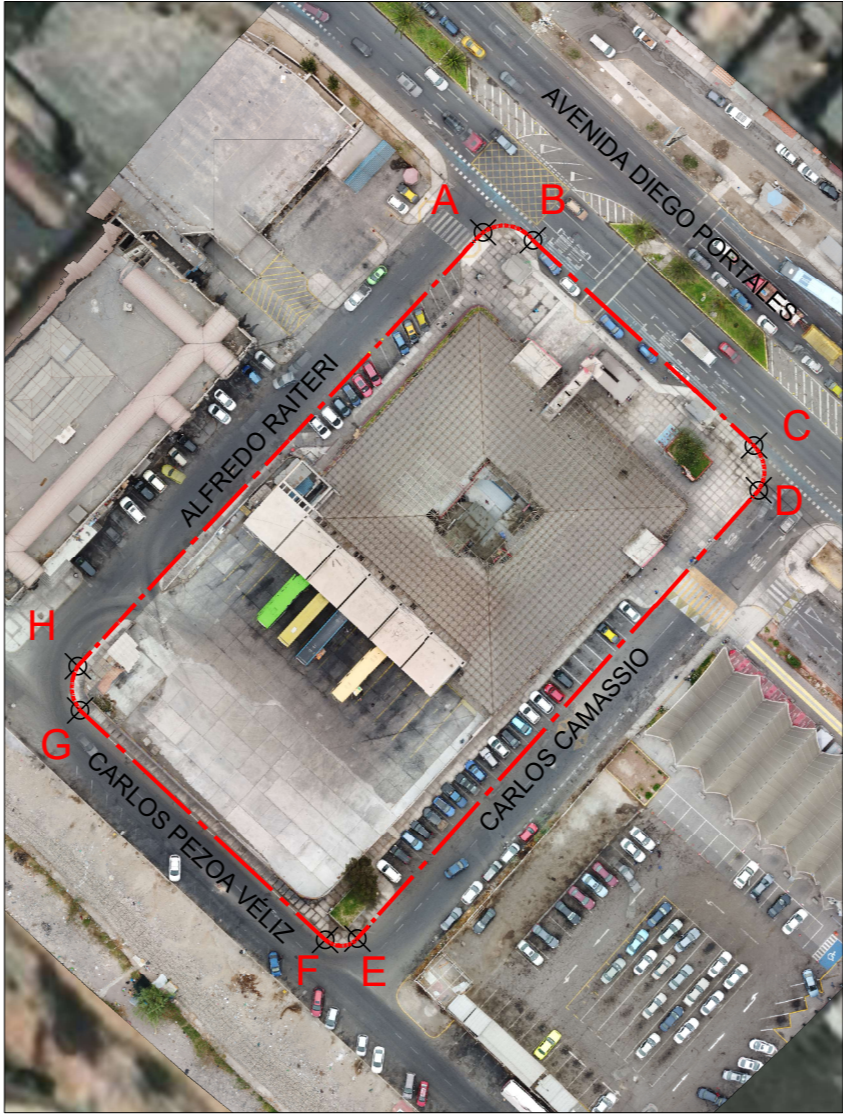
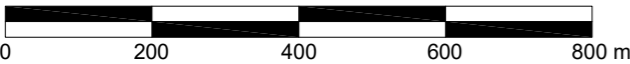

PLANO DE LÍMITES
ESCALA GRÁFICA

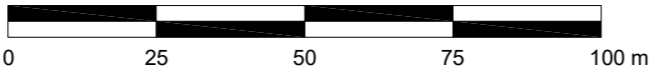

DESCRIPCIÓN DEL ÁREA DE PROTECCIÓN	
Tramo	Descripción
A - B	Límite norponiente, línea de solera curva de intersección de calle Alfredo Raiteri y Avenida Diego Portales.
B - C	Límite nororiente, línea de solera surponiente de Avenida Diego Portales.
C - D	Límite oriente, línea de solera curva de intersección de Avenida Diego Portales y Carlos Camassio.
D - E	Límite suroriente, línea por solera norponiente de calle Carlos Camassio.
E - F	Límite sur, línea de solera curva de intersección de calle Carlos Camassio y Carlos Pezoa Véliz.
F - G	Límite surponiente, línea de solera nororiente de calle Carlos Pezoa Véliz.
G - H	Límite surponiente, línea de solera curva de intersección de calle Alfredo Raiteri y Avenida Diego Portales.
H - A	Límite norponiente, línea de solera suroriente de calle Alfredo Raiteri.

POLÍGONO DE PROTECCIÓN		
Coordenadas SIRGAS-CHILE / UTM 19Sur		
Punto	Este (x)	Norte (y)
A	362.233	7.957.045
B	362.241	7.957.044
C	362.279	7.957.010
D	362.279	7.957.002
E	362.212	7.956.926
F	362.206	7.956.926
G	362.165	7.956.965
H	362.165	7.956.972



NOTAS:

Plano elaborado en el Consejo de Monumentos Nacionales en base a:

- Ortofoto, Gobierno Regional de Arica y Parícuta, junio 2023.
- Proceso de georreferenciación de acuerdo a la información desarrollada por el Área de Territorio - CMN. Estándares: SIRGAS-CHILE / UTM 19 Sur.
- Las coordenadas identificadas en este Plano Oficial, son redondeadas de acuerdo a la aproximación de su decimal.
- Las cotas prevalecen por sobre el dibujo, son aproximadas y están expresadas en metros. En caso de fondos de predio, estos prevalecen por sobre la cota.
- Esquicio de Chile: "Autoriza su circulación, por Resolución N°475 del 22 de octubre de 2014 de la Dirección Nacional de Fronteras y Límites del Estado".

(*) Esta información no acredita propiedad.

Servicio Nacional del Patrimonio Cultural

MINISTERIO DE LAS CULTURAS, LAS ARTES Y EL PATRIMONIO

CMN

CONSEJO DE MONUMENTOS NACIONALES DE CHILE

DATOS GENERALES DEL MONUMENTO NACIONAL

Categoría:

MONUMENTO HISTÓRICO

REGION

ARICA Y PARINACOTA

PROVINCIA

ARICA

COMUNA

ARICA

DIRECCIÓN UBICACIÓN LUGAR

DIEGO PORTALES 948

DATOS ESPECÍFICOS DEL MONUMENTO HISTÓRICO

(*)Propietario(s): Ilustre Municipalidad de Arica

Rut del(los) propietario(s): 69.010.100-9

Rol SII vigente: 661-10

Calidad jurídica de la propiedad: Municipal

Arquitecto(s) y/o constructor(es) destacado(s): Pablo de Carolis Raúl Pellegrin

Materialidad predominante: Acero y Hormigón Armado

Sistema constructivo: Muros de hormigón armado y placa estereométrica de acero.

Año o periodo de construcción: 1976

N° de pisos: 2

Uso original: Equipamiento / Transporte

Uso actual: Equipamiento / Transporte

Valor del bien: Histórico - Urbano - Arquitectónico - Tecnológico

Decreto:

Fecha Decreto:

Código:

ANTECEDENTES DEL PLANO

Límites Monumento Histórico:

Polígono:

A - B - C - D - E - F - G - H - A.

Superficie del polígono: 6.490 m²

Superficie construida:

Simbología - Nomenclatura:

Límites Monumento Histórico

Vértice del polígono

Secretario Técnico:

Erwin Brevis Vergara

Consejo de Monumentos Nacionales

Profesional Responsable: ARG

Revisor Área Regional: FPM

Área de Territorio: YGV

Contenido: Plano de Ubicación - Límites - Fotos

Fecha Sesión CMN: 10-04-2024

Escala: Gráfica indicada

Lámina: 1 de 1

Plano N°:

5-2024

N