



DESCRIPCIÓN DEL ÁREA DE PROTECCIÓN	
Tramo	Descripción
A - B	Límite norte, línea por borde de calzada sur de Autopista Costanera Norte.
B - C	Límite sur/oriente, proyección desde límite sur de la calzada de Autopista Costanera Norte, hasta muro de contención del terreno.
C - D	Límite sur/oriente, línea por muro de contención perpendicular al río Mapocho.
D - E	Límite sur/oriente, línea que une el muro de contención oriente-poniente en paralelo al río Mapocho, cruzando calle General Bulnes.
E - F	Límite norponiente, línea por muro de contención perpendicular al río Mapocho.
F - A	Límite norponiente, línea desde muro de contención del terreno, hasta calzada sur de Autopista Costanera Norte.

344.500 344.700



## PLANO DE UBICACIÓN

ESCALA GRÁFICA

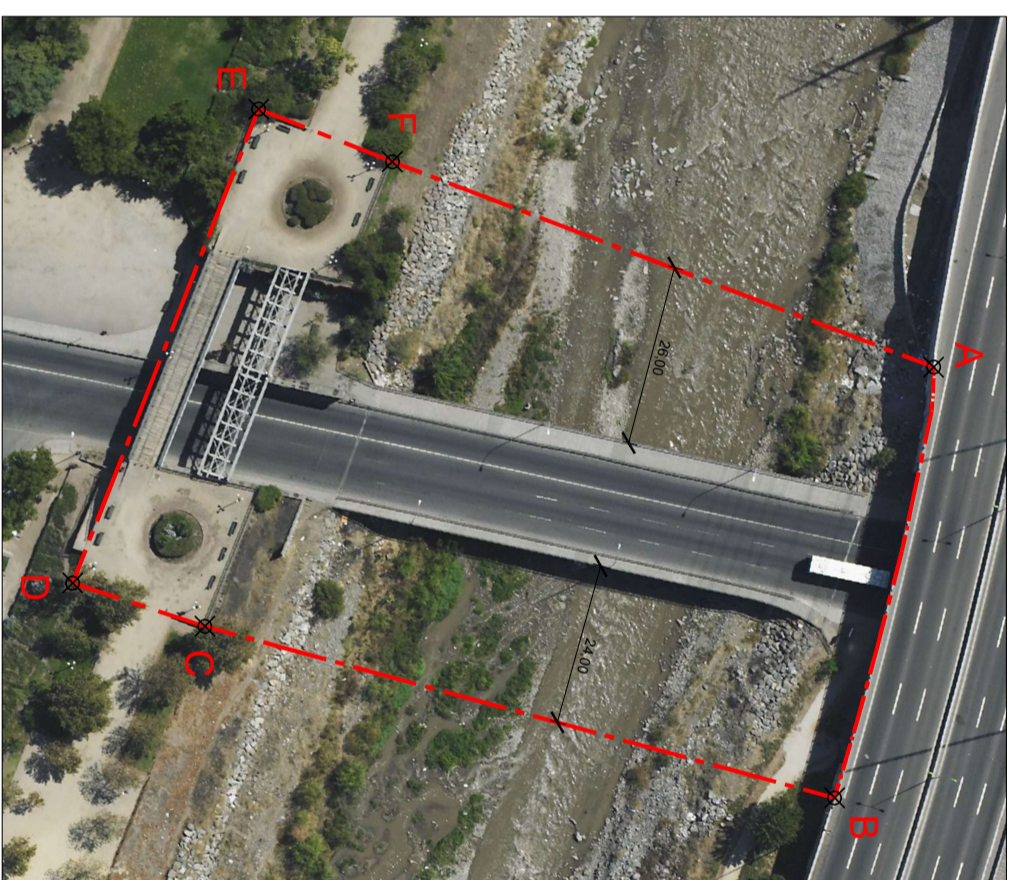
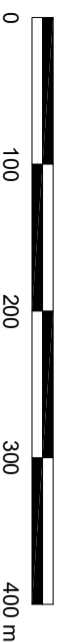

## PLANO DE LÍMITES

ESCALA GRÁFICA

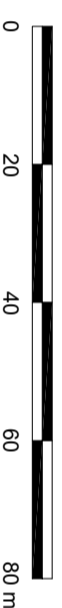

POLÍGONO DE PROTECCIÓN		
Coordenadas SIRGAS-CHILE / UTM 19 Sur		
Punto	Este (X)	Norte (Y)
A	344.586	6.300.229
B	344.648	6.300.214
C	344.623	6.300.123
D	344.617	6.300.104
E	344.548	6.300.131
F	344.556	6.300.150

### NOTAS:

Plano elaborado en el Consejo de Monumentos Nacionales en base a:

- Aerofotografía I, Municipalidad de Santiago, 2007.
- Proceso de georreferenciación de acuerdo a la información desarrollada por el Área de Territorio - CMN. Estándares: SIRGAS-CHILE / UTM 19 Sur.
- Las coordenadas identificadas en este Plano Oficial, son redondeadas de acuerdo a la aproximación de su decimal.
- Las cotas prevalecen por sobre el dibujo, son aproximadas y están expresadas en metros. En caso de fondos de predio, estos prevalecen por sobre la cota.
- Esquicio de Chile: "Autoriza su circulación, por Resolución N° 475 del 22 de octubre de 2014 de la Dirección Nacional de Fronteras y Límites del Estado".

(\*) Esta información no acredita propiedad.

Servicio Nacional del Patrimonio Cultural  
MINISTERIO DE LAS CULTURAS, LAS ARTES Y EL PATRIMONIO



DATOS GENERALES DEL MONUMENTO NACIONAL  
Categoría: MONUMENTO HISTÓRICO

## SITIO DE MEMORIA PUENTE BULNES

REGION	METROPOLITANA
PROVINCIA	SANTIAGO
COMUNA	SANTIAGO
DIRECCIÓN UBICACIÓN LUGAR	CALLE PRESIDENTE BALMACEDA Y GENERAL BULNES

DATOS ESPECÍFICOS DEL MONUMENTO HISTÓRICO

(\*) Propietario(s): \_\_\_\_\_

Rut del(los) propietario(s): \_\_\_\_\_

Rol SII vigente: N/A

Calidad jurídica de la propiedad: Bien Nacional de Uso Público

Diseño: Claudio Di Girolamo

Materialidad predominante: Hormigón armado / acero - estuco pintado - cerámico fotograbado - enchape ladrillo

Sistema constructivo: Hormigón Armado / Estructura metálica

Año o período de construcción: 1995 N° de pisos: N/A

Uso original: Infraestructura / Puente.

Uso actual: Infraestructura / Sitio de Memoria - Espacio Comemorativo.

Valor del bien: Histórico - Memoria - DD.HH

Decreto: Fecha Decreto:

Código:

ANTECEDENTES DEL PLANO

Límites Monumento Histórico:

Polígono: A - B - C - D - E - F - A.

Superficie del polígono: 7.637 m<sup>2</sup>

Superficie construida:

Simbología - Nomenclatura:

Límites Monumento Histórico

Vértice del polígono

Secretario Técnico:

Erwin Brevis Vergara

Consejo de Monumentos Nacionales

Profesional Responsable: XSF

Revisor Área Regional: N.A.

Área de Territorio: YGV

Contenido: Plano de Ubicación - Límites - Fotos

Fecha Sesión CMN: 27-09-2023

Escala: Gráfica Indicada

Lámina: 1 de 1

Plano N°:

32-2023

